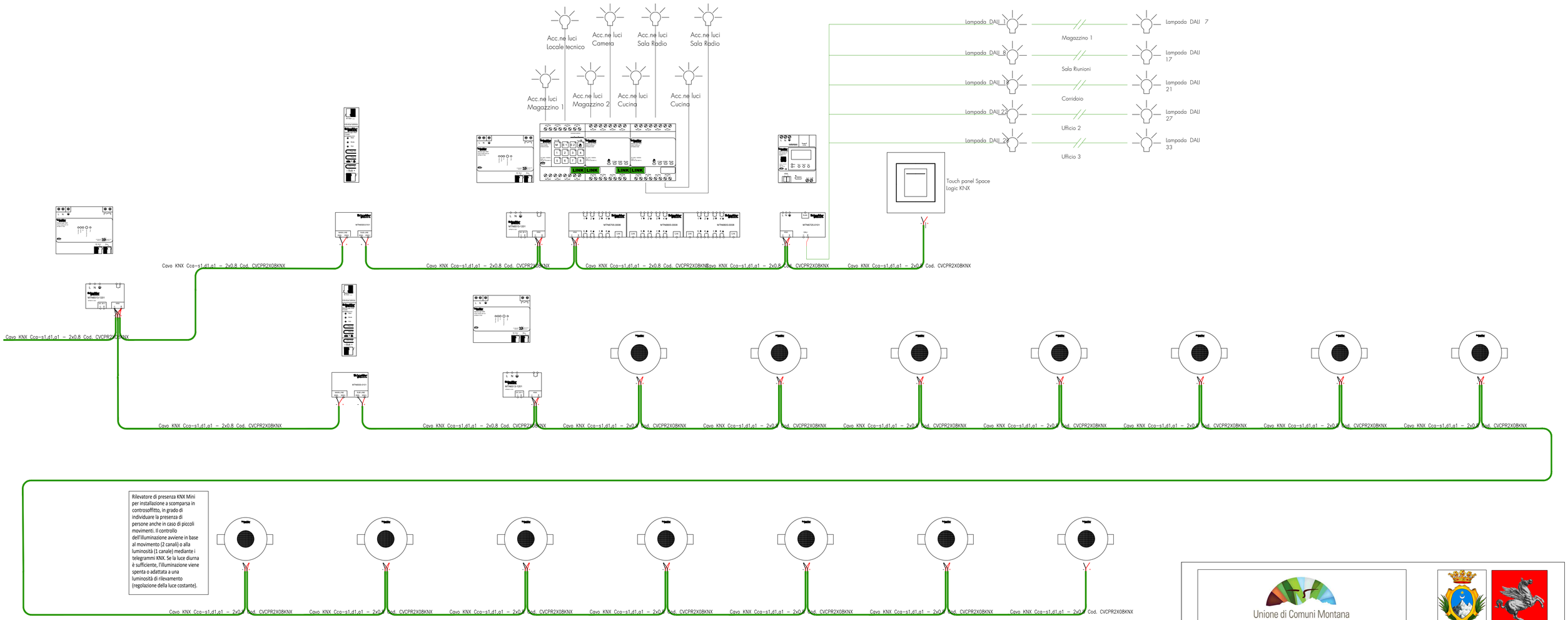


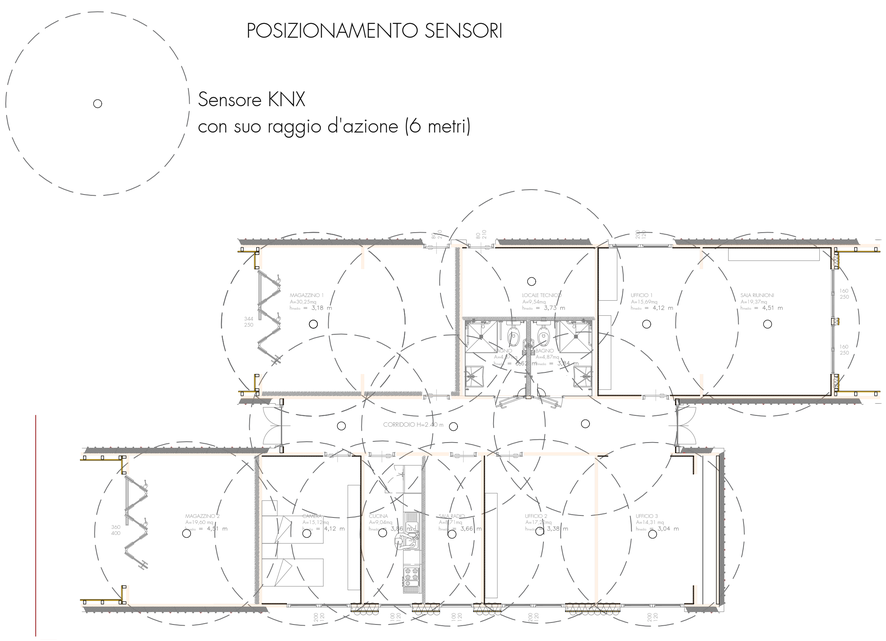


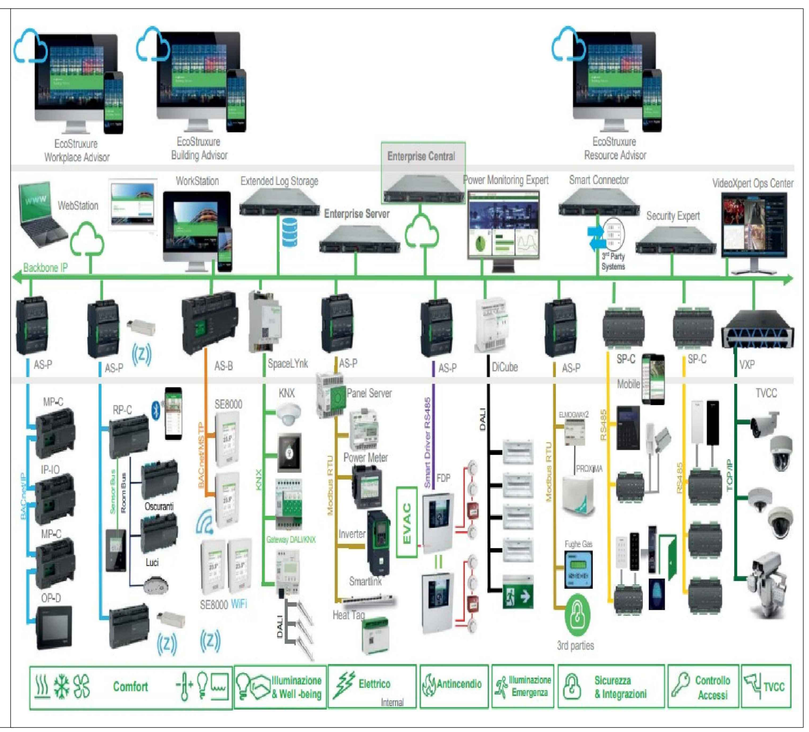


Unione di Comuni Montana
**Lunigiana**

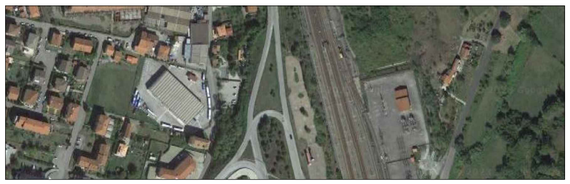

REALIZZAZIONE CENTRO INTERCOMUNALE DI PROTEZIONE CIVILE MULTIFUNZIONALE.
LOCALITA' STAZIONE NUOVA IN AULLA (MS)

# PROGETTO ESECUTIVO

## TAV. E.4

## IMPIANTO ELETTRICO: DISTRIBUZIONE KNX

Scala 1:100

| Data emissione: | CODICE ELABORATO | Anno | Commessa | Progetto | Tipologia | Elaborato n° |
|---|---|---|---|---|---|---|
| Luglio 2024 | | 2023 | 20 | E | TAV | E.4 |

| LIVELLO | Numero | Data | Stesura | Controllo | Approvazione |
|---|---|---|---|---|---|
| Prima emissione | 01 | 28/11/2024 | AF | AF | |
| Aggiornamento per verifica | 02 | 05/03/2025 | AF | AF | |
| | | | | | |
| | | | | | |

Tecnico incaricato
dott.Ing. Stefano NADOTTI

Geologo incaricato
Dott. Geol. Emanuele MICHELUCCI

Gruppo di lavoro
Dott. Ing. Alessandra FRUZZETTI
Dott. Ing. Marta PACIFICO
Dott. Geol. Osvaldo TURBA

GOPLANSTUDIO
Via Fermi 21 - 54100 Massa
cell. 328 - 4066037
Fax 0585 - 793451
E-mail stefano.nadotti@gmail.com