

PIANTA FONDAZIONI  
Scala 1:50

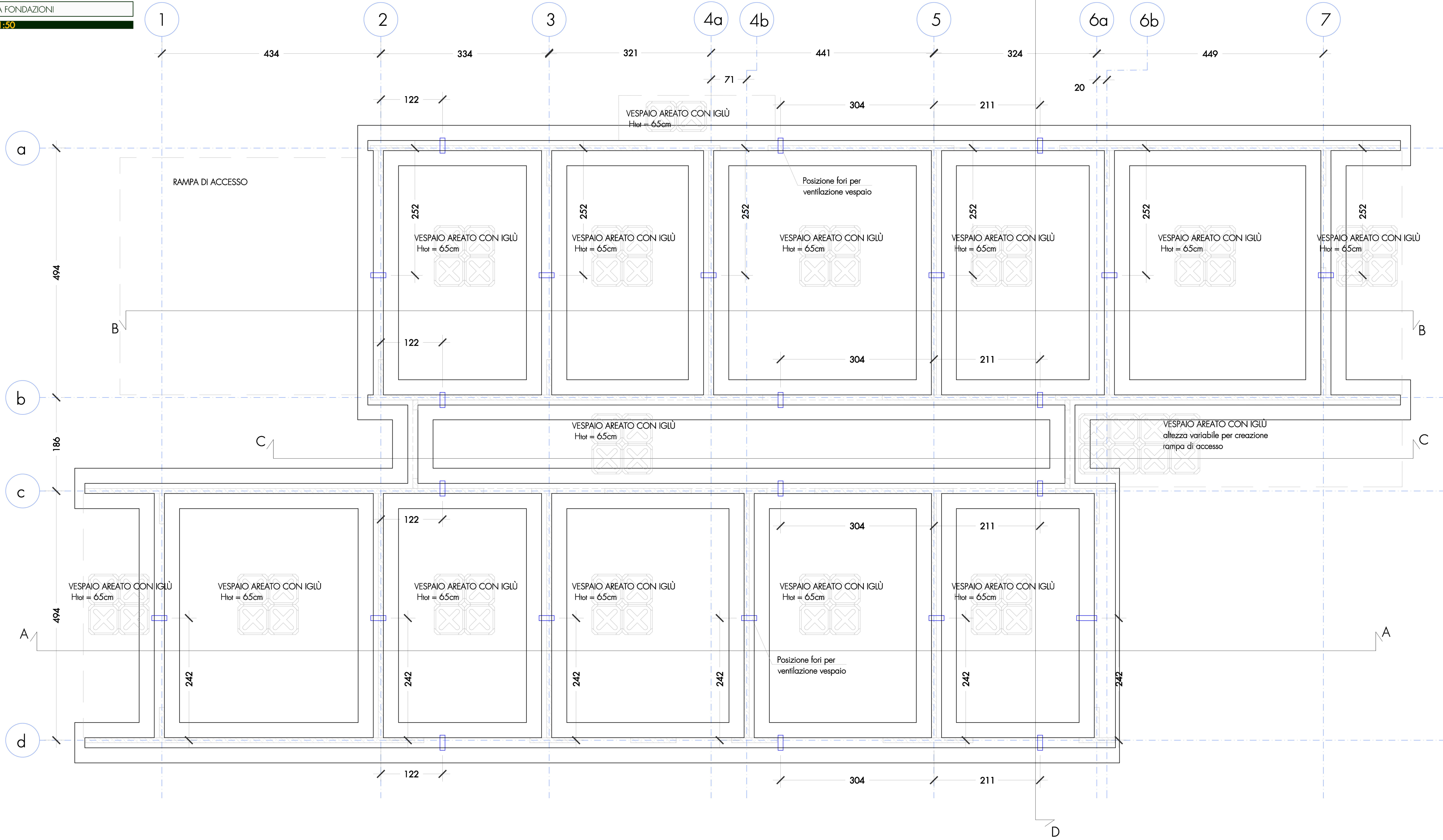

DETTAGLIO VENTILAZIONE IGLÙ  
Scala 1:10

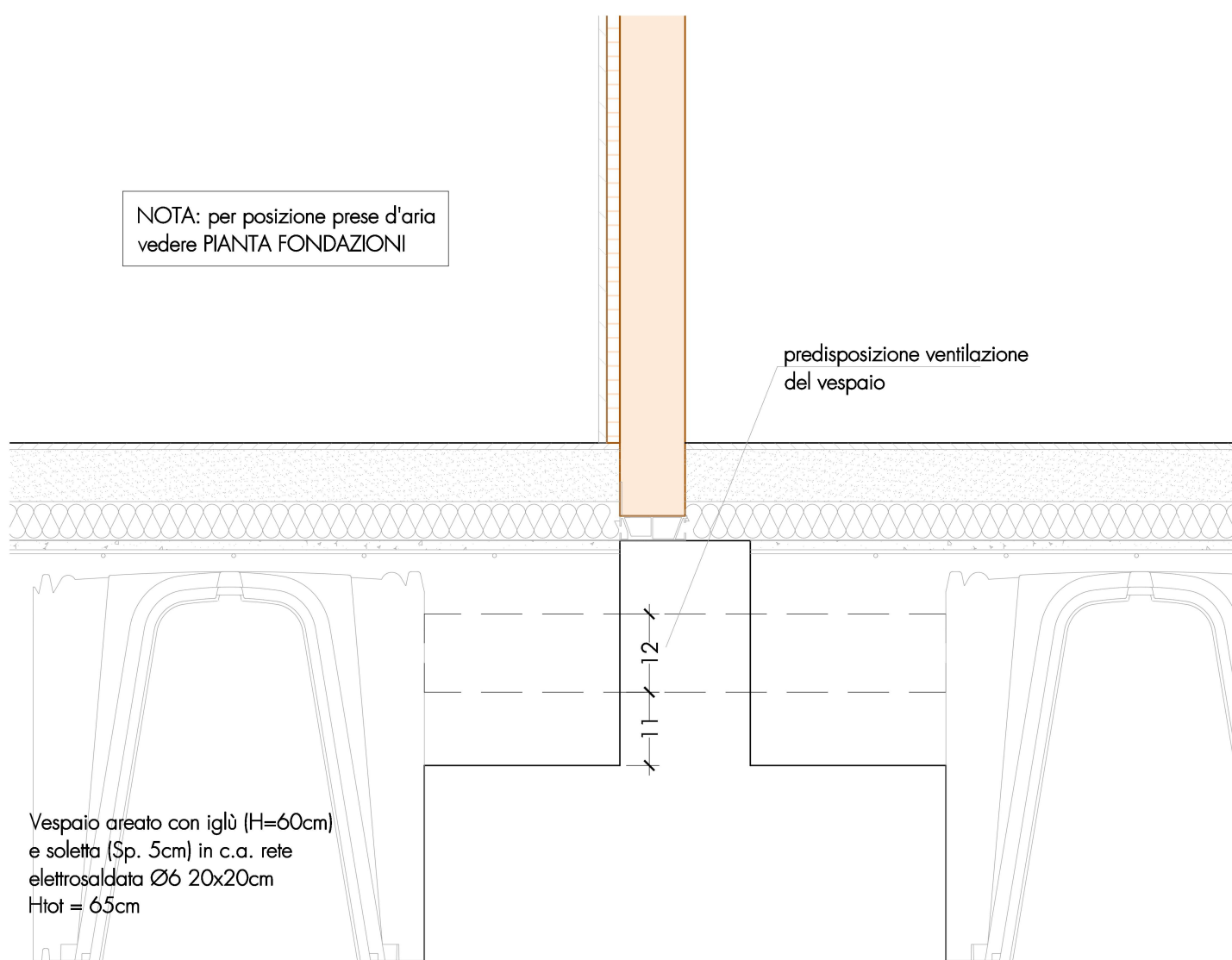
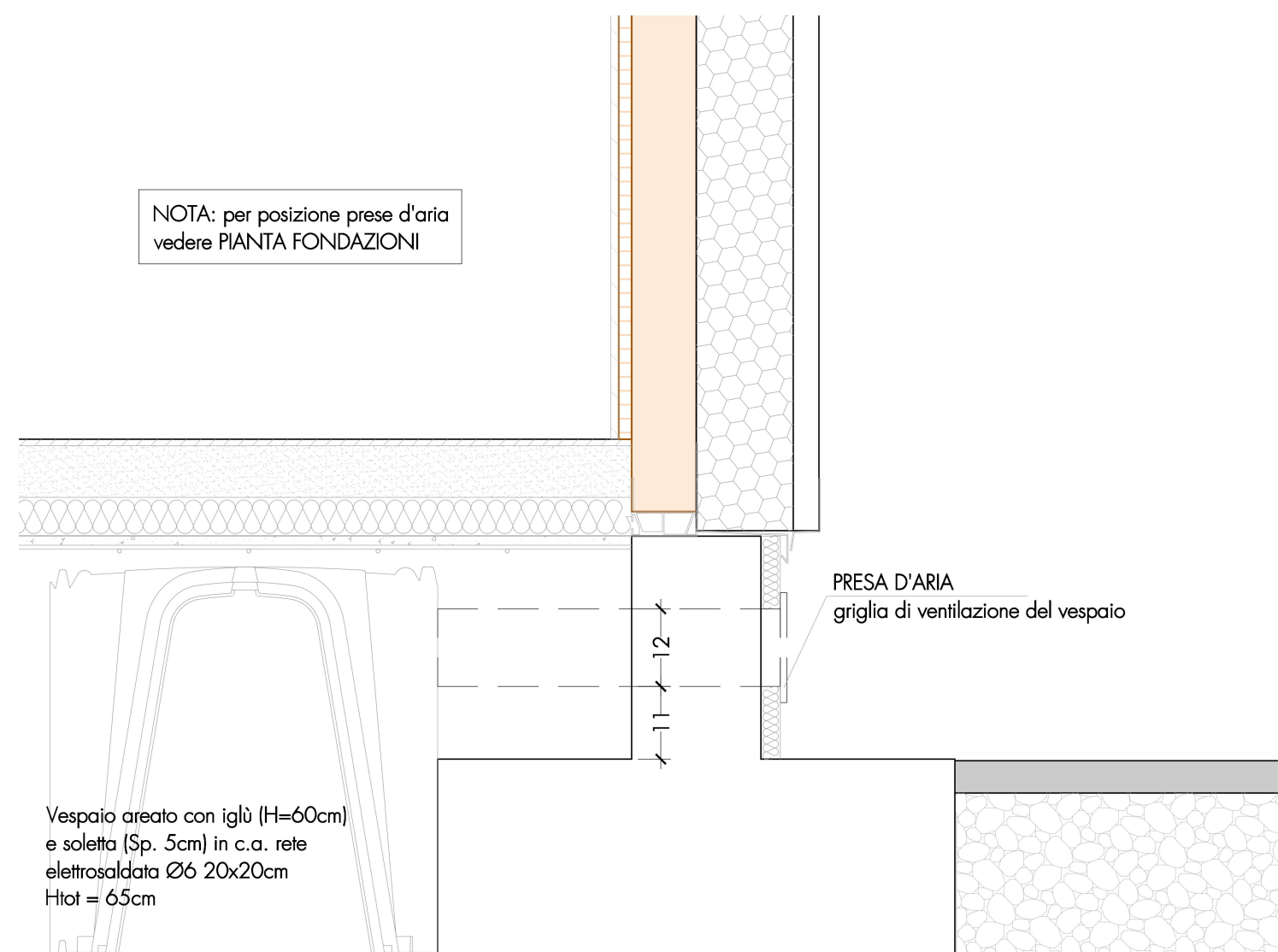

SEZIONE E-E  
Scala 1:50

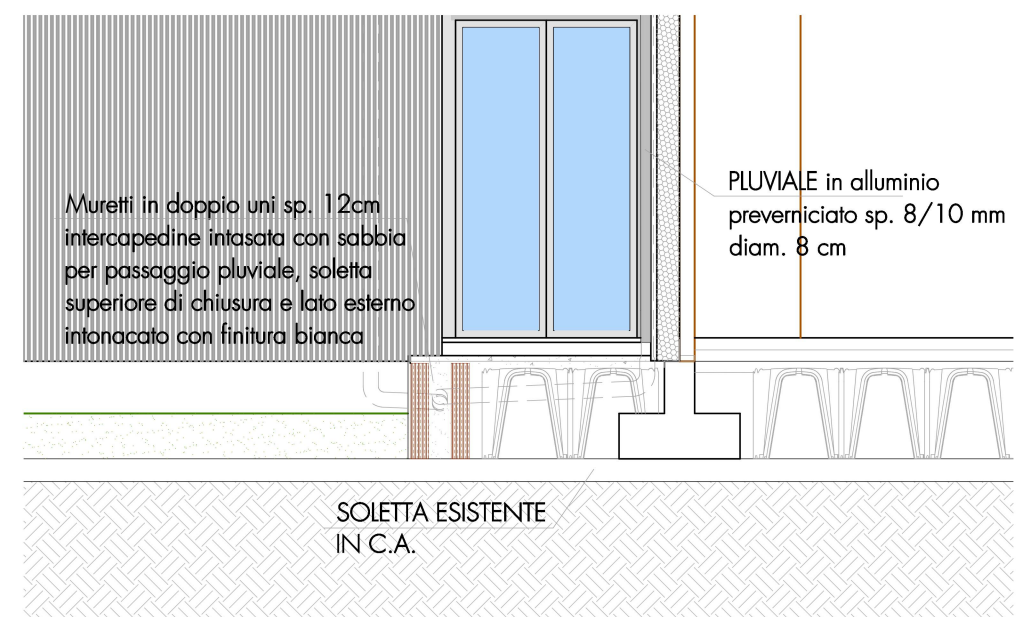

PARTICOLARE RAMPA DI ACCESSO CORRIDOIO  
Scala 1:50

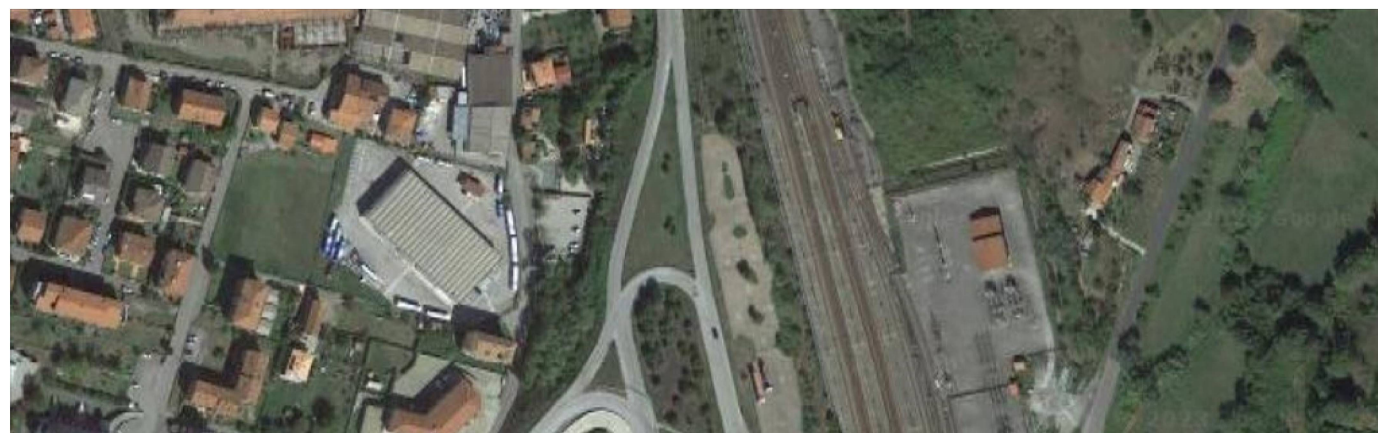
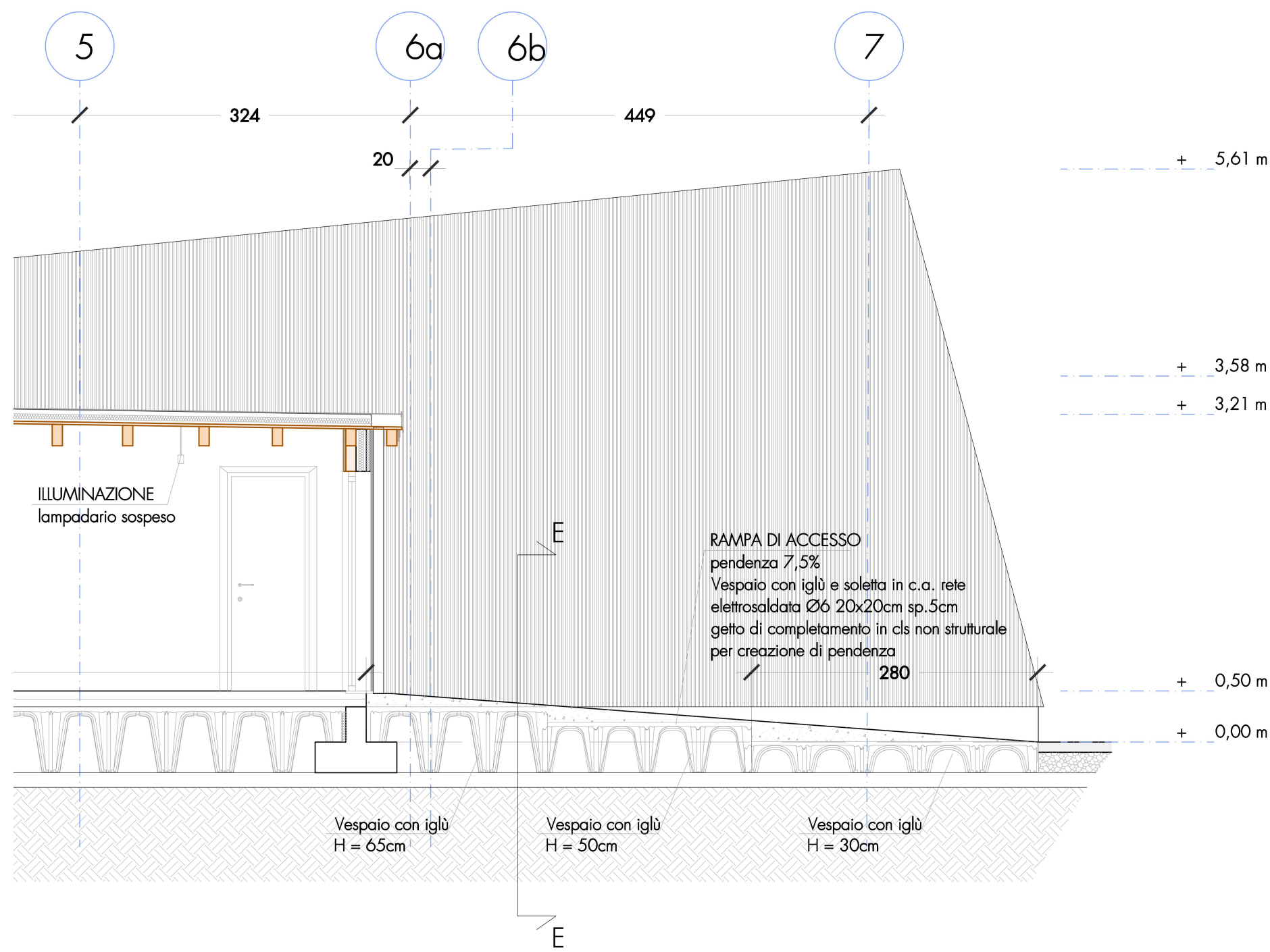

REALIZZAZIONE CENTRO INTERCOMUNALE DI PROTEZIONE CIVILE MULTIFUNZIONALE.  
LOCALITA' STAZIONE NUOVA IN AULLA (MS)

## PROGETTO ESECUTIVO

TAV  
A.8

PIANTA FONDAZIONI, DETTAGLI VESPAIO AREATO E PARTICOLARI  
RAMPE DI ACCESSO

Scala 1:10; 1:50

Data emissione: <b>Novembre 2024</b>		CODICE ELABORATO		Anno <b>2023</b>	Commissa <b>20</b>	Progetto <b>ST</b>	Tipologia	Elaborato n° <b>A.8</b>
LIVELLO				Numero	Data	Stesura	Controllo	Approvazione
Prima emissione				01	28/11/2024	NP	SN	SN
Aggiornamento per verifica				02	06/03/2025	NP	SN	SN
Aggiornamento per verifica_REV.02				03	15/05/2025	NP	SN	SN

Tecnico incaricato  
dott.ing. Stefano NADOTTI

Geologo incaricato  
Dott. Geol. Emanuele MICHELUCCI

Gruppo di lavoro  
Dott. Ing. Alessandra FRUZZETTI  
Dott. Ing. Mario PACIFICO  
Dott. Geol. Osvaldo TURBA

GOPLANSTUDIO

Via Fermi 21 - 54100 Massa  
cell. 378-4066037  
Fax 0585-793451  
Email stefano.nadotti@gmail.com