

VISTA INDICATIVA POSIZIONE DETTAGLI
Scala 1:50

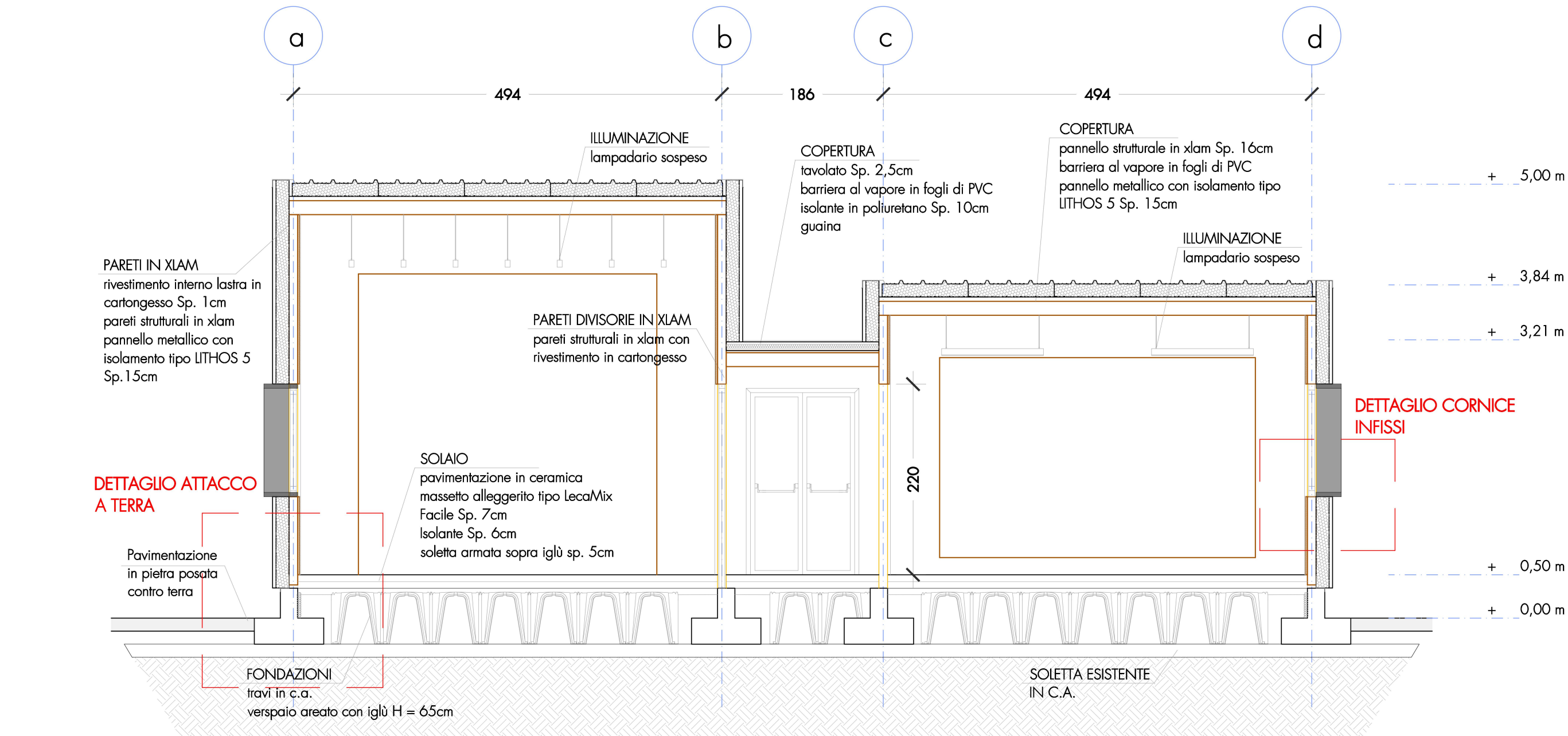

DETTAGLIO ATTACCO A TERRA
Scala 1:10

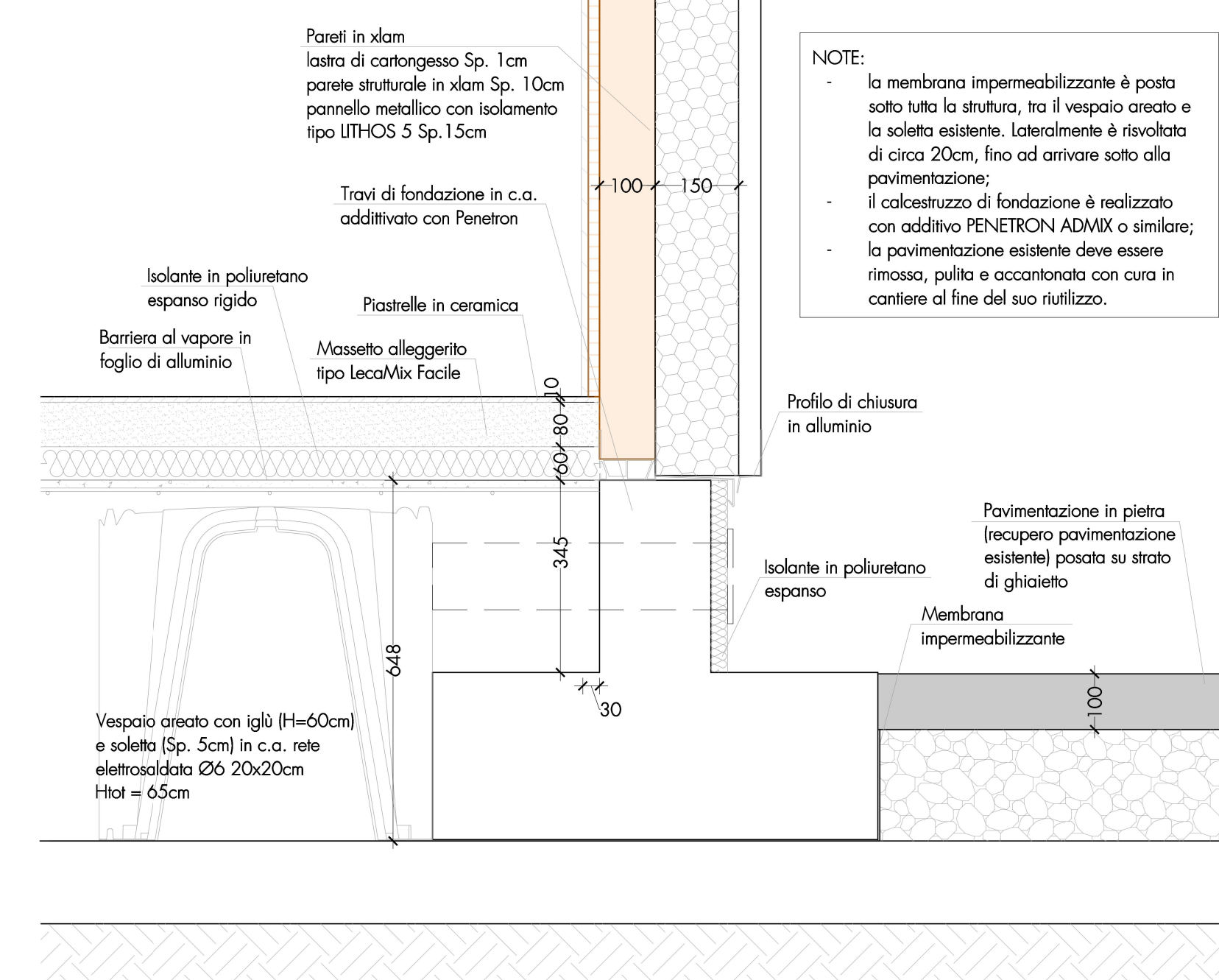

DETTAGLIO CORNICE INFISSI
Scala 1:10

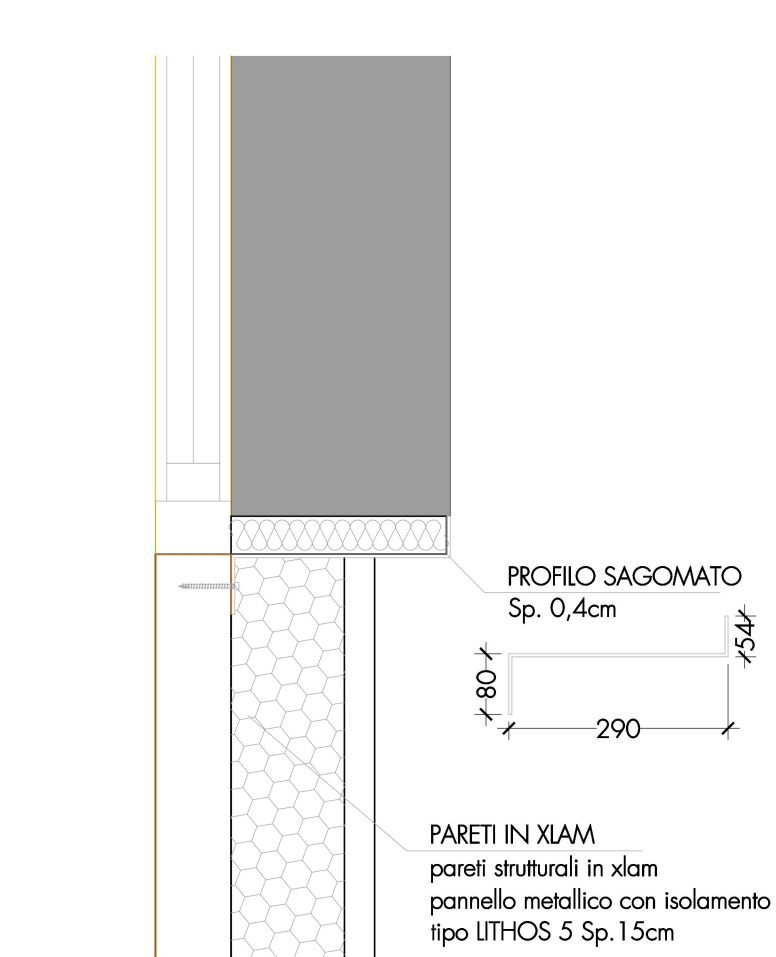

VISTA INDICATIVA POSIZIONE DETTAGLI
Scala 1:50

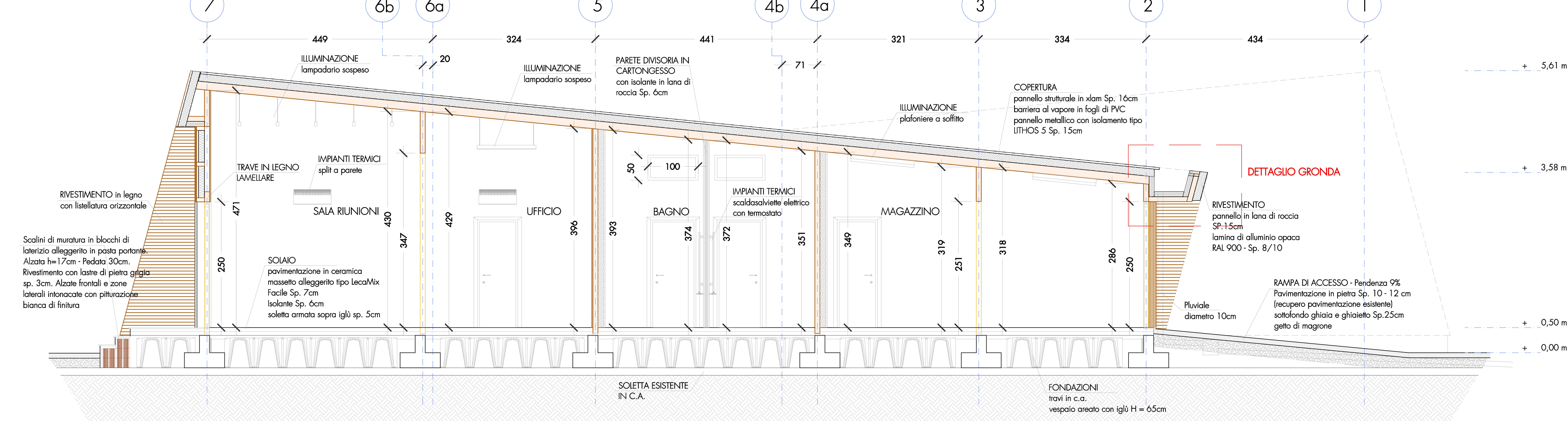

DETTAGLIO GRONDA
Scala 1:10

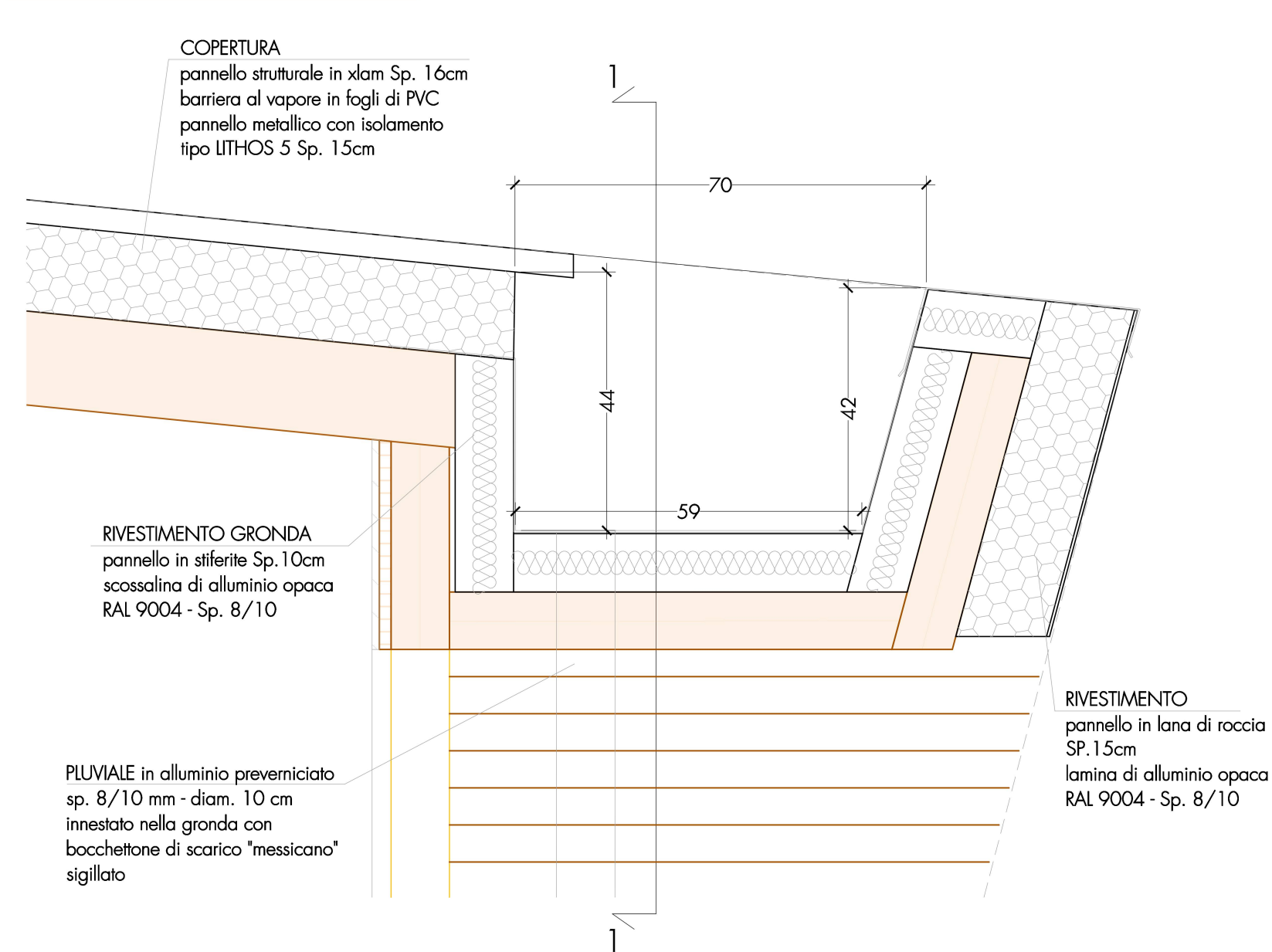

SEZIONE 1-1

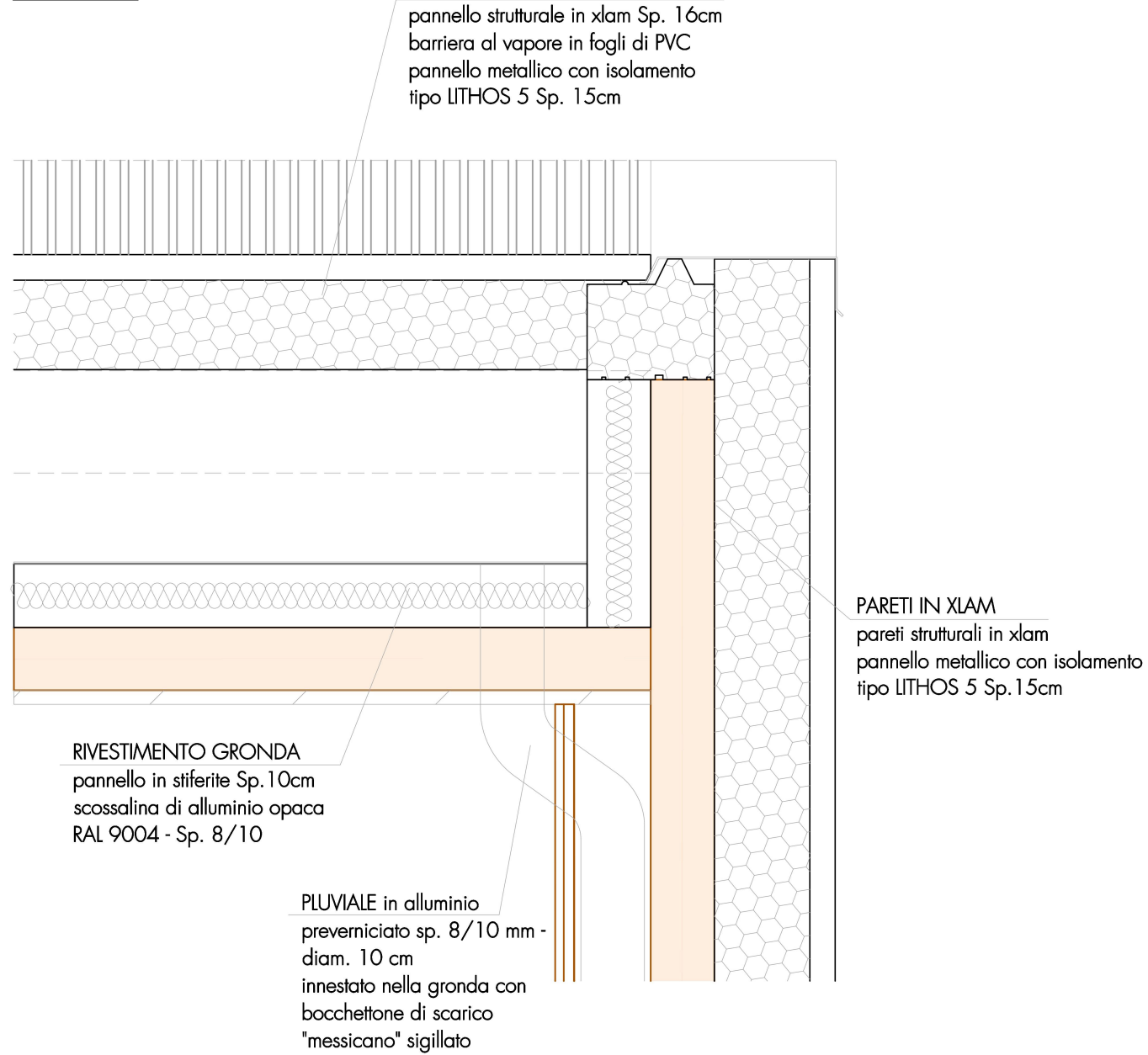

REALIZZAZIONE CENTRO INTERCOMUNALE DI PROTEZIONE CIVILE MULTIFUNZIONALE.
LOCALITA' STAZIONE NUOVA IN AULLA (MS)

PROGETTO ESECUTIVO

TAV
A.5

DETTAGLI E VISTA INDICATIVA POSIZIONE DETTAGLI

Scala 1:10; 1:50

Data emissione: Novembre 2024	CODICE ELABORATO		Anno	Commissa	Progetto	Tipologia	Elaborato n°
			2023	20	ST	TAV	A.5
LIVELLO			Numero	Data	Stesura	Controllo	Approvazione
Prima emissione			01	28/11/2024	MP	SN	SN
Aggiornamento per verifica			02	06/03/2025	MP	SN	SN
Aggiornamento per verifica_REV.02			03	16/05/2025	MP	SN	SN

Tecnico incaricato
dott.ing. Stefano NADOTTI

Geologo incaricato
Dott. Geol. Emanuele MICHELUCCI

Gruppo di lavoro
Dott. Ing. Alessandra FRUZZETTI
Dott. Ing. Mario PACIFICO
Dott. Geol. Osvaldo TURBA

GOPLANSTUDIO
Via Fermi 21 - 54100 Massa
cell. 378 - 4066597
Fax 0585 - 793451
Email stefano.nadotti@gmail.com