

SEZIONE AA  
Scala 1:50

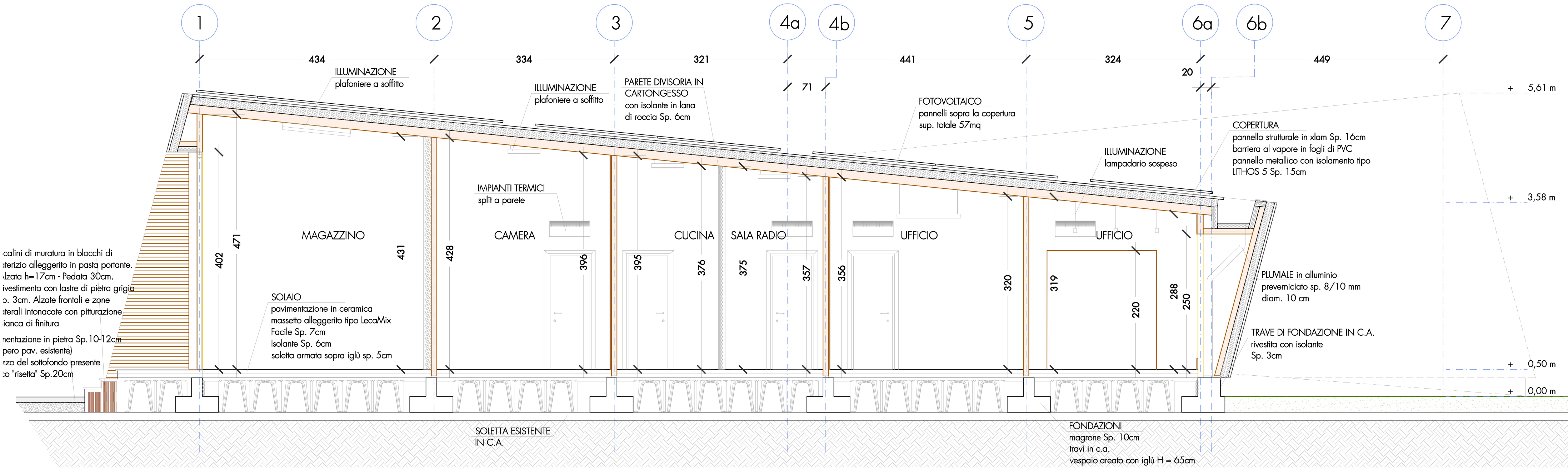

SEZIONE DD  
Scala 1:50

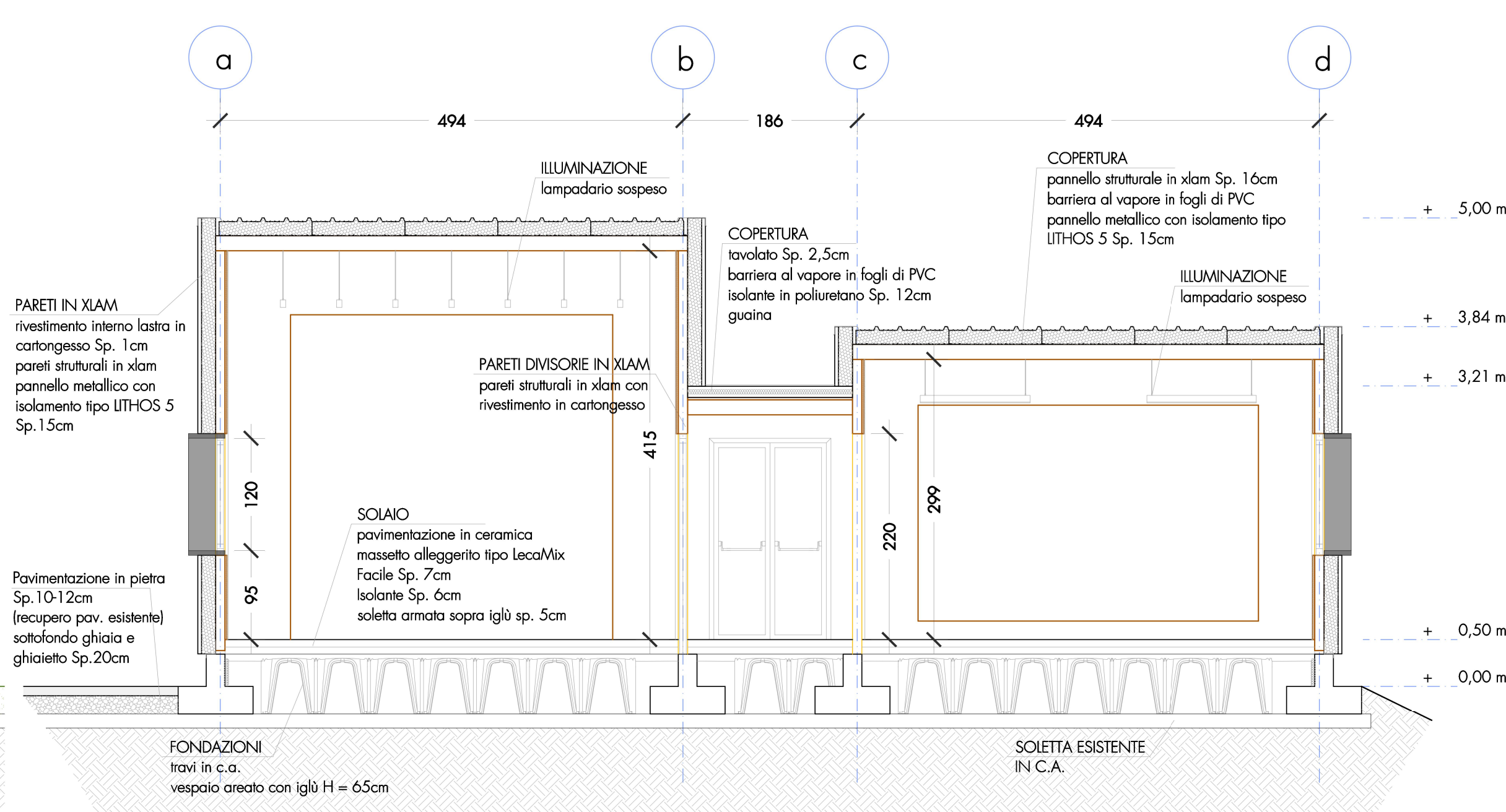

SEZIONE BB  
Scala 1:50

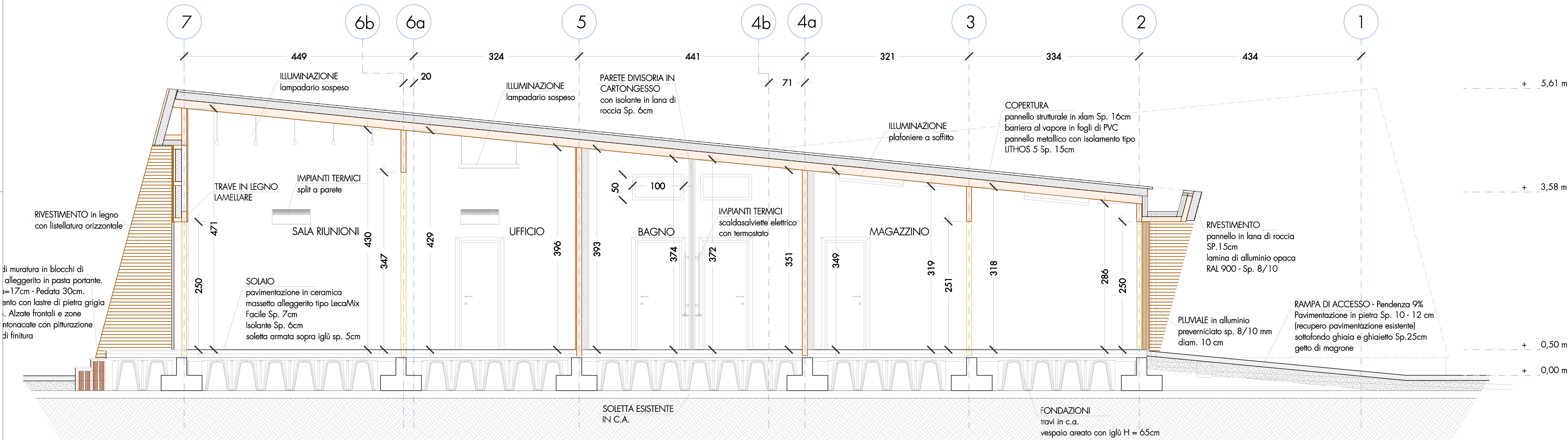

SEZIONE CC  
Scala 1:50

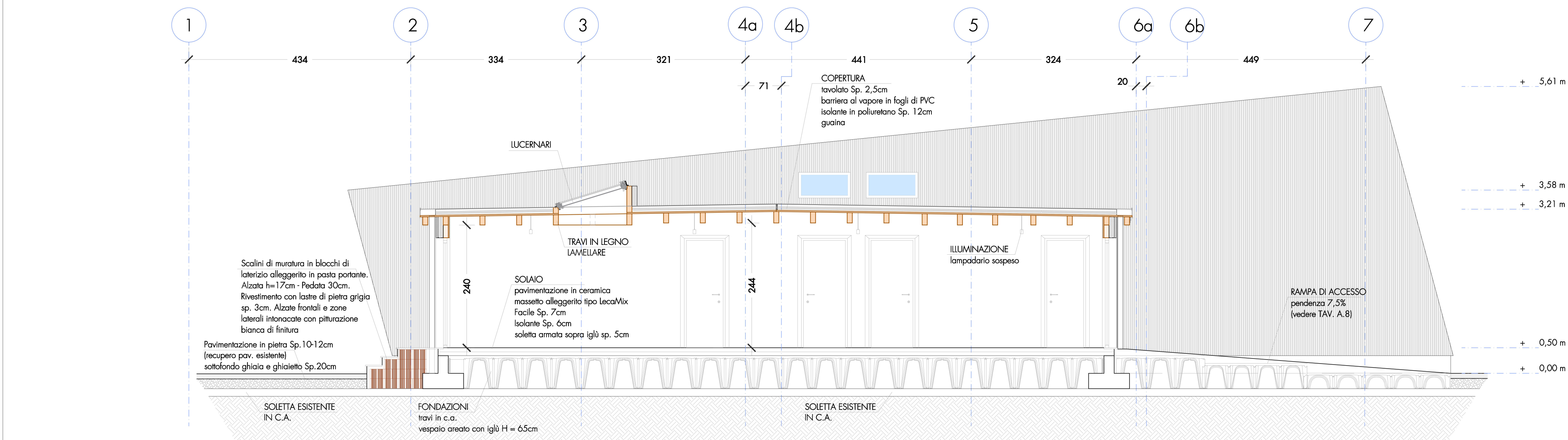

REALIZZAZIONE CENTRO INTERCOMUNALE DI PROTEZIONE CIVILE MULTIFUNZIONALE.  
LOCALITA' STAZIONE NUOVA IN AULLA (MS)

## PROGETTO ESECUTIVO

TAV  
A.4

SEZIONI

Scala 1:50

Data emissione: <b>Novembre 2024</b>		CODICE ELABORATO		Anno <b>2023</b>	Commissa <b>20</b>	Progetto <b>ST</b>	Tipologia <b>TAV</b>	Edizione n° <b>A.4</b>
INVIATO				Numero	Data	Stesura	Controllo	Approvazione
Prima emissione				01	28/11/2024	NP	SN	SN
Aggiornamento per verifica				02	06/03/2025	NP	SN	SN
Aggiornamento per verifica_REV.02				03	15/05/2025	NP	SN	SN

Tecnico incaricato  
dott.ing. Stefano NADOTTI

Geologo incaricato  
Dott. Geol. Emanuele MICHELUCCI

Gruppo di lavoro  
Dott. Ing. Alessandra FRUZZETTI  
Dott. Ing. Mario PACIFICCO  
Dott. Geol. Osvaldo TURBA

GOPLANSTUDIO  
Via Fermi 21 - 54100 Massa  
cell. 378 - 4266597  
Fax 0585 - 793451  
Email stefano.nadotti@gmail.com