

PIANTA  
Scala 1:50

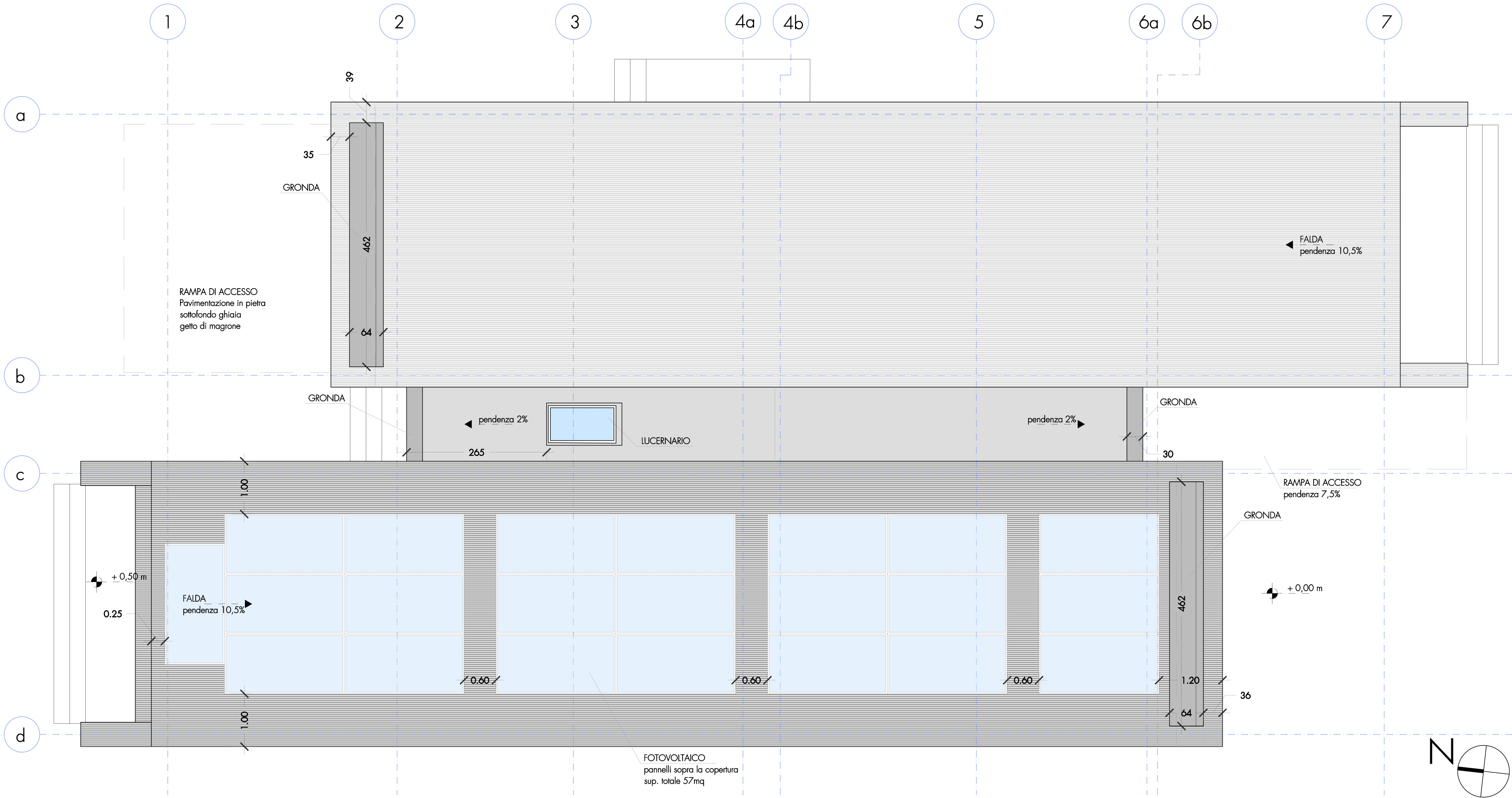

PROSPETTO EST  
Scala 1:50

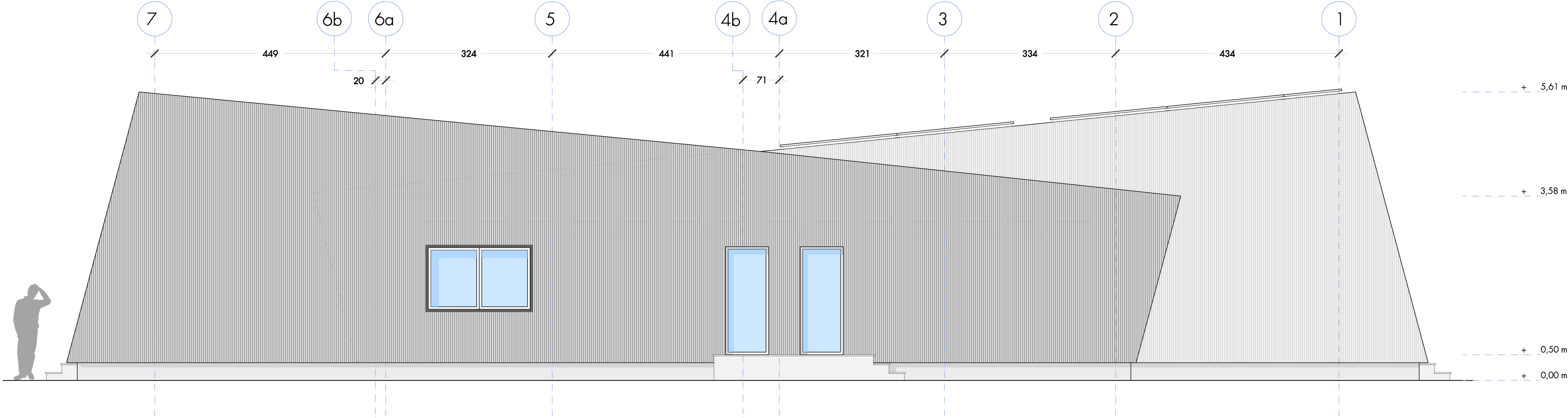

PROSPETTO SUD  
Scala 1:50

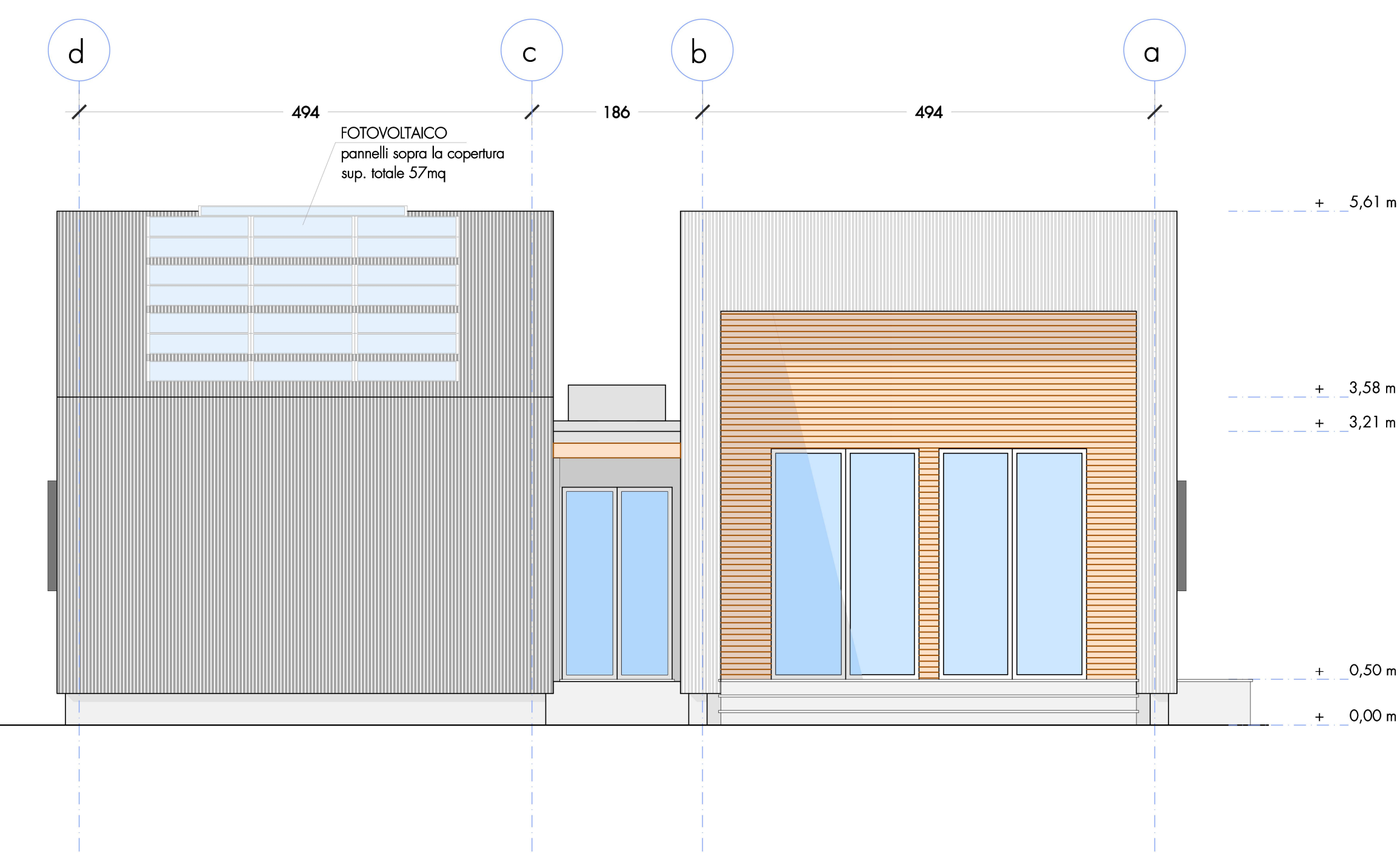

REALIZZAZIONE CENTRO INTERCOMUNALE DI PROTEZIONE CIVILE MULTIFUNZIONALE.  
LOCALITA' STAZIONE NUOVA IN AULLA (MS)

## PROGETTO ESECUTIVO

TAV  
A.3

PIANTA DELLA COPERTURA E PROSPETTI

Scala 1:50

Data emissione: Novembre 2024	CODICE ELABORATO		Anno	Commissa	Progetto	Tipologia	Elaborazione
			2023	20	ST	TAV	A.3
Prima emissione	Numero	Data	Stesura	Controllo	Approvazione		
Aggiornamento per verifica	01	28/11/2024	NP	SN	SN		
Aggiornamento per verifica_REV.02	02	06/03/2025	NP	SN	SN		
	03	15/05/2025	NP	SN	SN		

Tecnico incaricato  
dott.ing. Stefano NADOTTI

Geologo incaricato  
Dott. Geol. Emanuele MICHELUCCI

Gruppo di lavoro  
Dott. Ing. Alessandra FRUZZETTI  
Dott. Ing. Mario PACIFICO  
Dott. Geol. Osvaldo TURBA

GOPLANSTUDIO  
Via Fermi 21 - 54100 Massa  
cell. 378 - 4066037  
Fax 0585 - 793451  
Email stefano.nadotti@gmail.com