

PLANIMETRIA STATO DI FATTO  
Scala 1:200

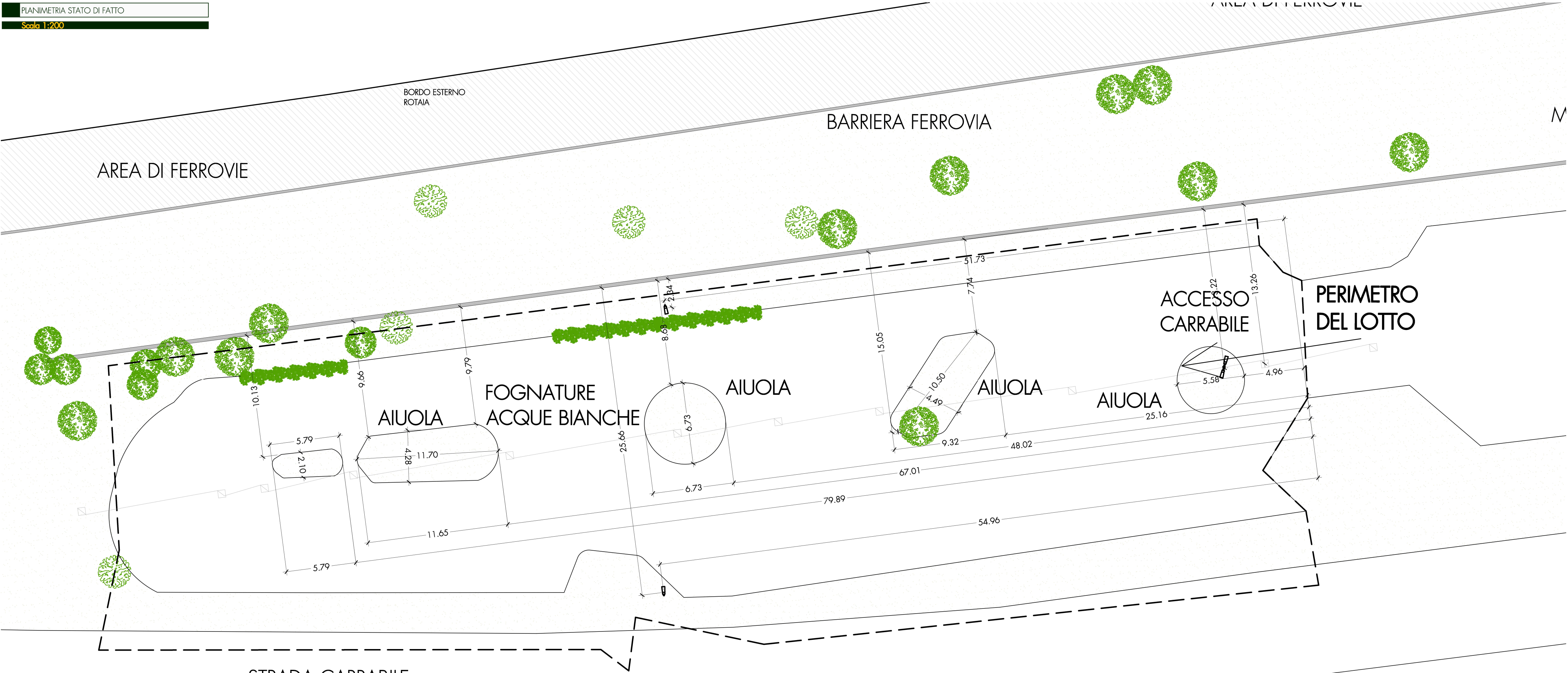

PLANIMETRIA STATO DI PROGETTO  
Scala 1:500



PLANIMETRIA STATO SOVRAPPOSTO  
Scala 1:500

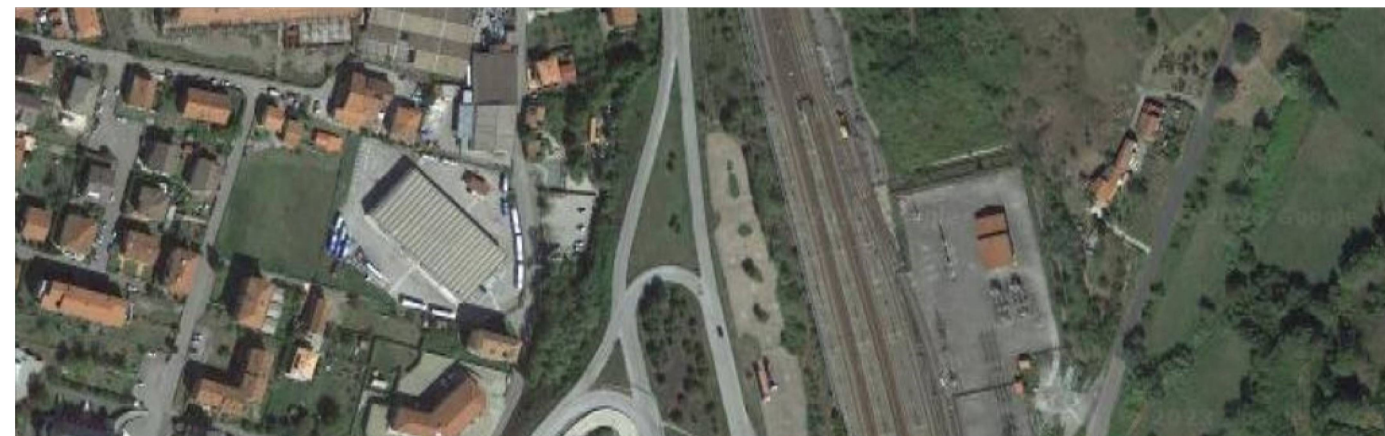
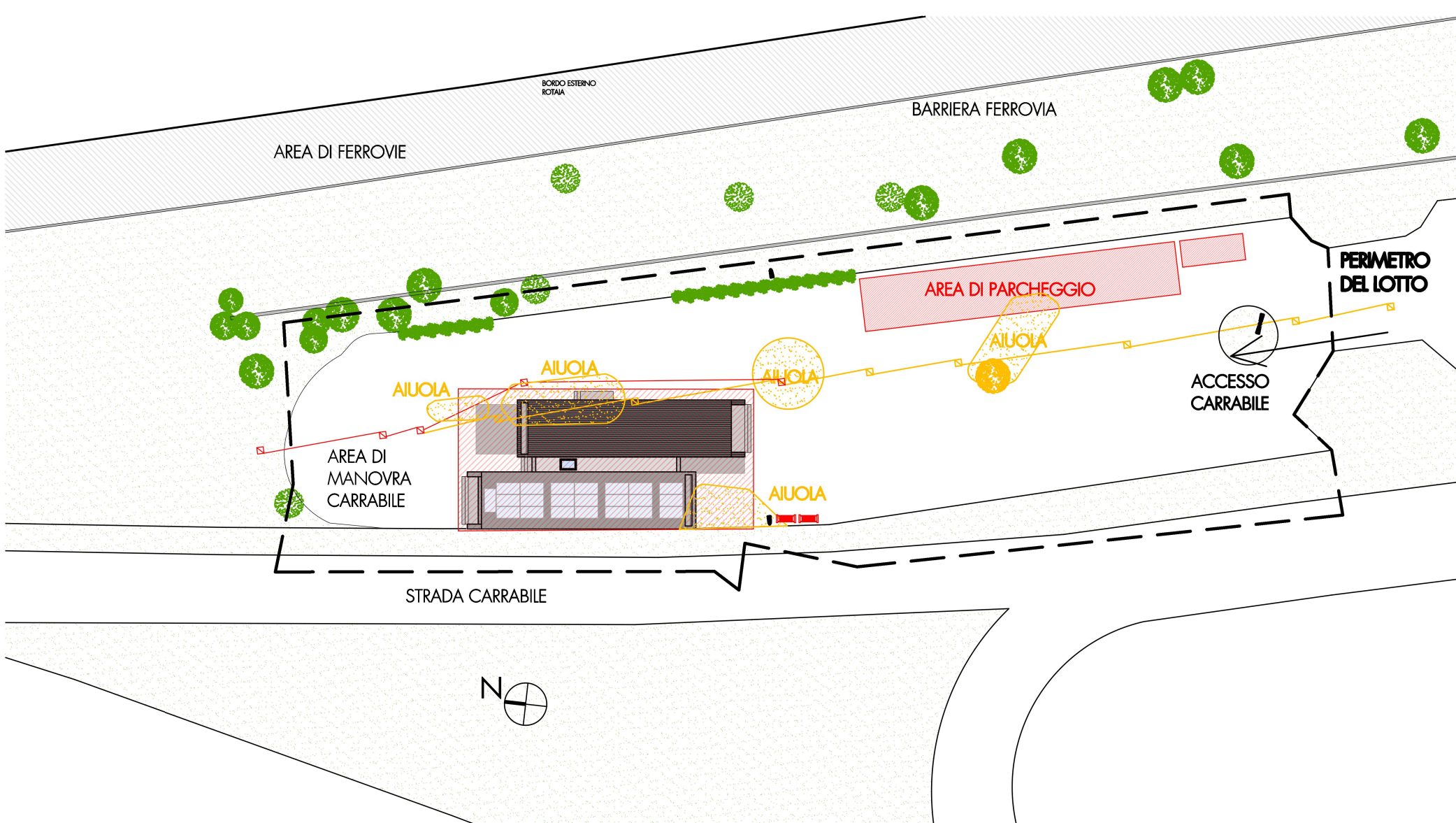

REALIZZAZIONE CENTRO INTERCOMUNALE DI PROTEZIONE CIVILE MULTIFUNZIONALE.  
LOCALITA' STAZIONE NUOVA IN AULLA (MS)

## PROGETTO ESECUTIVO

TAV  
A.1c

PLANIMETRIA STATO DI FATTO, PLANIMETRIA DI PROGETTO E  
PLANIMETRIA STATO SOVRAPPOSTO

Scala 1:200: 1:500

Data emissione: <b>Novembre 2024</b>		CODICE ELABORATO	Anno	Commissa	Progetto	Tipologia	Edizione n°
			<b>2023</b>	<b>20</b>	<b>E</b>	<b>TAV</b>	<b>A.1c</b>
LIVELLO			Numero	Data	Stesura	Controllo	Approvazione
Prima emissione per verifica			01	13/05/2025	NP	SN	SN

Tecnico incaricato  
dott.ing. Stefano NADOTTI

Geologo incaricato  
Dott. Geol. Emanuele MICHELUCCI

Gruppo di lavoro  
Dott. Ing. Alessandra FRUZZETTI  
Dott. Ing. Maria PACIFICO  
Dott. Geol. Oreste TURBA

GOPLANSTUDIO  
Via Fermi 21 - 54100 Massa  
cell. 328 - 4066037  
Fax 0585 - 793451  
Email stefano.nadotti@gmail.com