

PLANIMETRIA SOTTOSERVIZI STATO ATTUALE
Scala 1:200

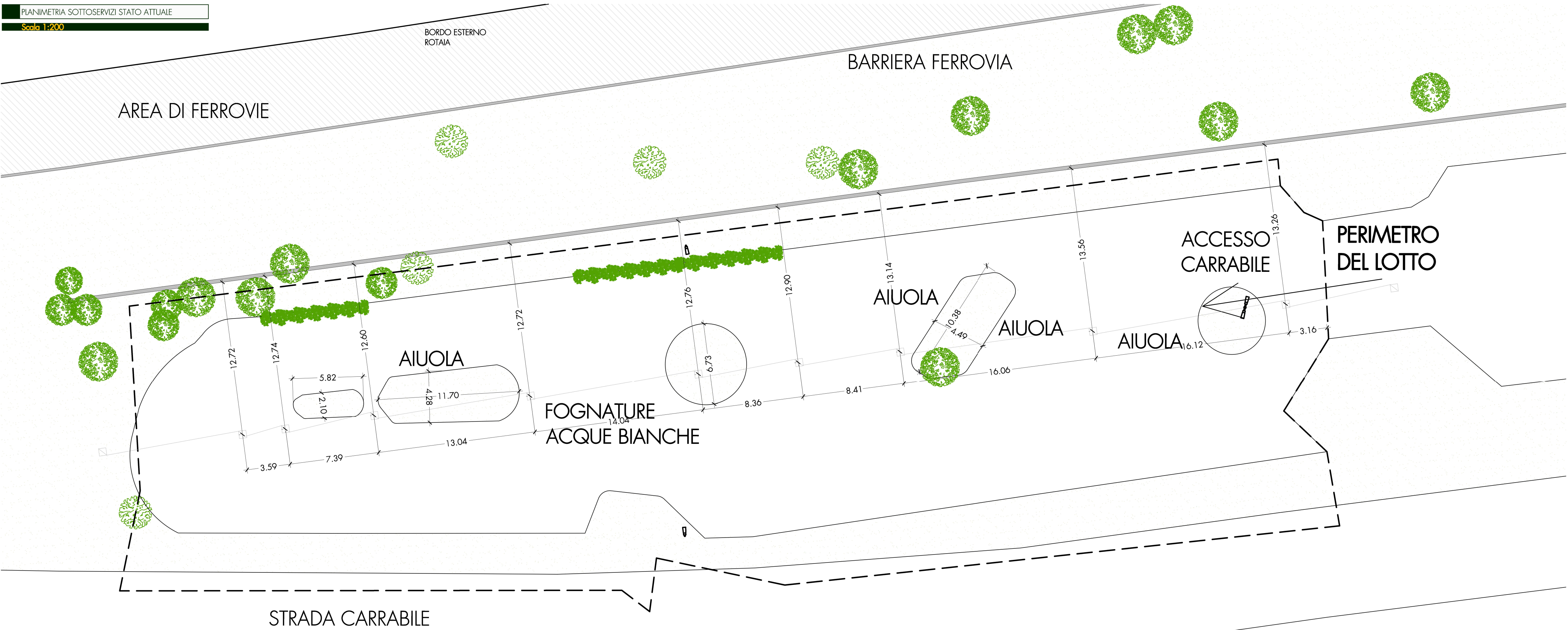

PLANIMETRIA SPOSTAMENTO TOMBINO INTERRATO
Scala 1:500

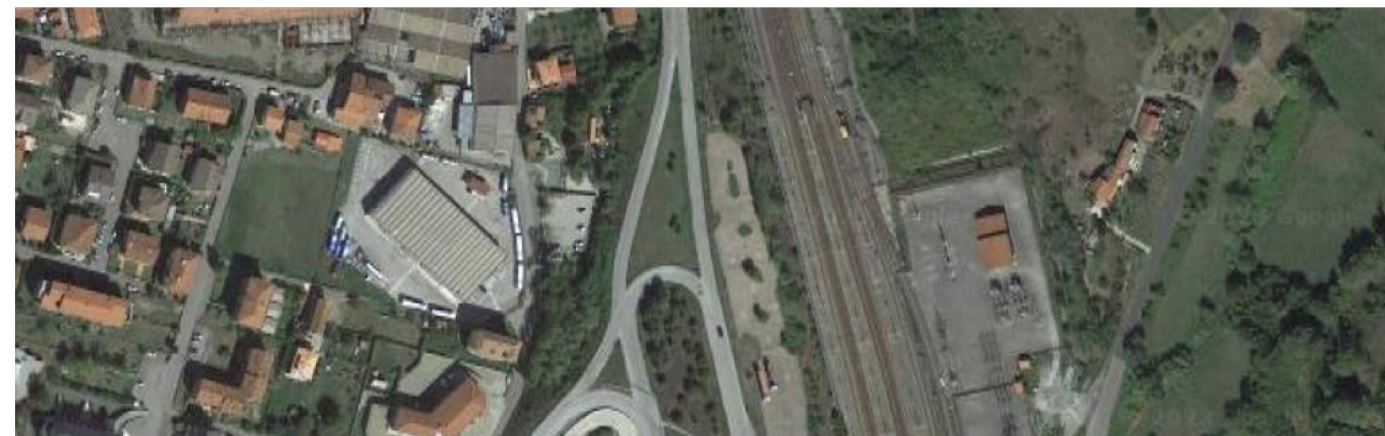
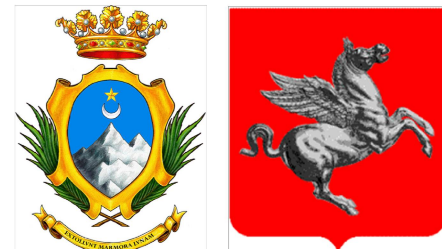
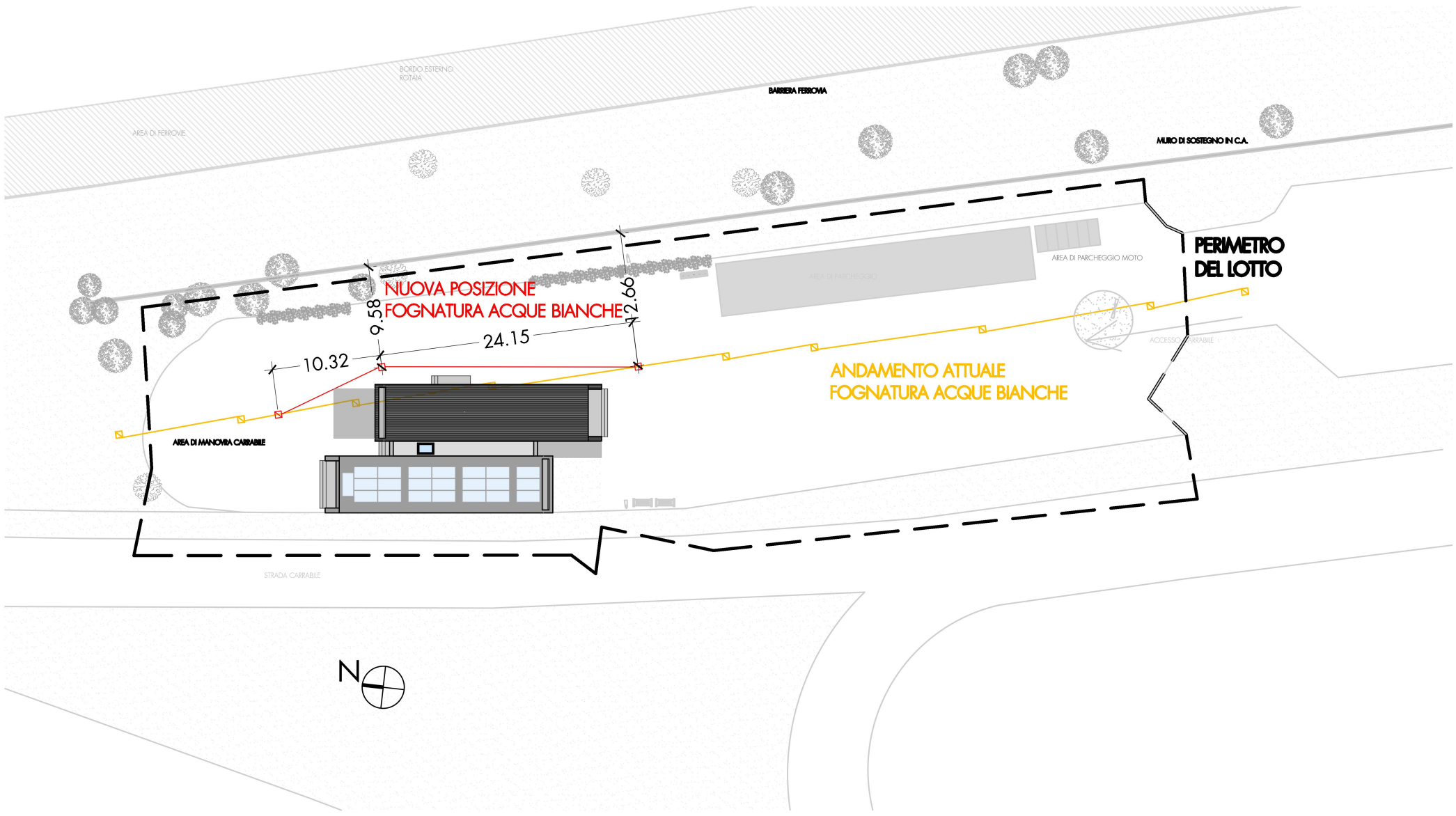

REALIZZAZIONE CENTRO INTERCOMUNALE DI PROTEZIONE CIVILE MULTIFUNZIONALE.
LOCALITA' STAZIONE NUOVA IN AULLA (MS)

PROGETTO ESECUTIVO

TAV
A.1b

PLANIMETRIA SOTTOSERVIZI STATO ATTUALE E SPOSTAMENTO
TOMBINO INTERRATO

Scala 1:200: 1:500

Data emissione: Novembre 2024		CODICE ELABORATO	Anno	Commessa	Progetto	Tipologia	Edizione n°
			2023	20	E	TAV	A.1b
LIVELLO			Numero	Data	Stesura	Controllo	Approvazione
Prima emissione per verifica			01	13/05/2025	MP	SN	SN

Tecnico incaricato
dott.ing. Stefano NADOTTI

Geologo incaricato
Dott. Geol. Emanuele MICHELUCCI

Gruppo di lavoro
Dott. Ing. Alessandra FRUZZETTI
Dott. Ing. Maria PACIFICO
Dott. Geol. Oreste TURBA

GOPLANSTUDIO
Via Fermi 21 - 54100 Massa
cell. 328 - 4066037
Fax 0585 - 793451
Email stefano.nadotti@gmail.com