

REALIZZAZIONE CENTRO INTERCOMUNALE DI PROTEZIONE CIVILE MULTIFUNZIONALE.
LOCALITÀ STAZIONE NUOVA IN AULLA (MS)

PROGETTO ESECUTIVO

REL
H.2

Fascicolo tecnico dell'opera

Data emissione: Novembre 2024	CODICE ELABORATO	Anno	Commessa	Progetto	Tipologia	Elaborato n°
		2023	20	E	REL	H.2
LIVELLO		Numero	Data	Stesura	Controllo	Approvazione
Prima emissione		01	28/11/2024	SN	SN	SN

Tecnico incaricato
Dott.Ing. Stefano NADOTTI



Geologo incaricato
Dott. Geol. Emanuele MICHELUCCI

Gruppo di lavoro
Dott. Ing. Alessandra FRUZZETTI
Dott. Ing. Marta PACIFICO
Dott. Geol. Osvaldo TURBA

GOPLANSTUDIO

Via Carducci 72 - 54100 Massa
Sede operativa Via Fermi 21 - 54100 Massa
cell. 328 - 4066037
Fax 0585 - 793451
E-mail stefano.nadotti@gmail.com

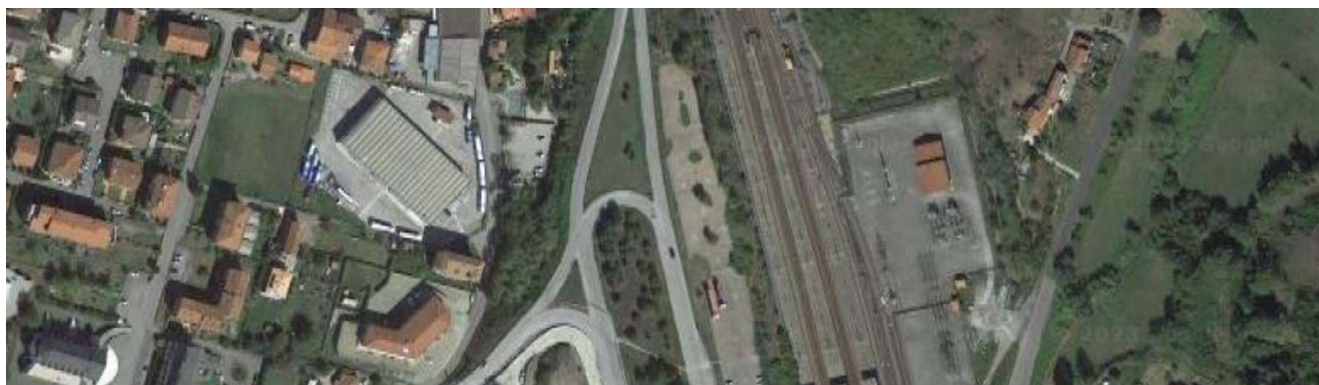

FASCICOLO DELL'OPERA

(Modello semplificato)

Decreto interministeriale 9 Settembre 2014 - Allegato IV

DENOMINAZIONE DEL CANTIERE:

Realizzazione di Centro Intercomunale della Protezione Civile Multifunzionale. Località Stazione nuova in Aulla (MS)

INDIRIZZO CANTIERE:

via Giovanni Paolo II 54011 AULLA (MS)

Riquadro delle revisioni

REV	DATA	DESCRIZIONE REVISIONE	FIRMA
0	28/11/2024		Ing. Stefano Nadotti

Scheda I:Descrizione sintetica dell'opera ed individuazione dei soggetti interessati

Descrizione sintetica dell'opera

PREMESSA

A fronte dell'attuale mancanza di uno spazio adeguato destinato al coordinamento delle attività di Protezione Civile su Area Vasta corrispondente a quella di competenza della Unione di Comuni Montana Lunigiana, i Comuni aderenti hanno manifestato la volontà di dotarsi di una sorta di Centro operativo intercomunale Multifunzionale a supporto delle attività di Protezione Civile Intercomunale e dei servizi dei Comuni afferenti ed hanno individuato come possibile area di realizzazione il sedime nel Comune di Aulla, prossimo alla stazione ferroviaria Aulla - Lunigiana..

La tipologia costruttiva scelta è molto semplice, basta sull'idea di avere un cantiere "pulito", con poche polveri, elementi prefabbricati assemblabili per quanto possibile, una struttura in legno e acciaio modulare, pensata per essere completata velocemente.

Ovviamente in fase di realizzazione sarà necessario attenersi ai noti principi di sfasamento temporale e/o spaziale delle lavorazioni, alla specializzazione dei percorsi, alla limitazione delle interferenze anche in fase di approccio ai siti, ecc.

Fin da subito si evidenziano alcune criticità generali che interessano questo lavoro ed in particolare la necessità di non interferire con le attività della stazione ferroviaria che si svolgono in relativa prossimità. Conseguentemente ha assoluta rilevanza la specializzazione dei percorsi e la eventuale programmazione di chiusure seppur flessibili delle zone di intervento con recinzioni. E' comunque importante sottolineare che gran parte delle attività sono collocate in un'area in zona a basso utilizzo. L'accesso al sito avverrà utilizzando direttamente la zona di parcheggio della Stazione di Aulla. Evidentemente i mezzi d'opera dovranno utilizzare la viabilità specifica predisposta e nelle aree che inevitabilmente risulteranno ad uso promiscuo dovranno procedere a passo d'uomo. E' stato previsto l'uso di autogrù che codiverranno le principali operazioni di montaggio che comunque necessiteranno anche uso di ponteggi.

In merito alle operazioni di scavo ai fini della costruzione di edifici e/o impianti si fa rilevare che la zona è stata oggetto, di trasformazioni e rimaneggiamenti degli strati superficiali che inducono a ritenere non di estrema gravità il rischio di rinvenimento di ordigni bellici ma che comunque sarebbe opportuno procedere con uno studio di accertamento. E' evidente che l'approfondimento ulteriore degli scavi o la realizzazione di opere in zone "vergini" dovrebbe suggerire cautela e si prescrive in fase esecutiva di valutare la necessità di ricorrere a bonifica bellica. Tutte le operazioni derivanti da demolizioni e scavo che generano creazioni di polveri dovranno essere gestite limitando impatti con sistemi idonei quali umidificazione e impiego di teli antipolvere. Lo stoccaggio delle terre e dei materiali da scavo in genere dovrà avvenire secondo quanto indicato negli elaborati allegati con specializzazione di deposito intermedio e transitorio. Gli altri rifiuti saranno gestiti con stoccaggio differenziato.

Le operazioni in quota potranno avvenire dopo l'approntamento di ponteggi. Eccezionalmente si procederà con uso di dispositivi di protezione individuale anticaduta provvisori.

DESCRIZIONE SINTETICA DELL'OPERA

L'area di intervento, attualmente occupata da un parcheggio pubblico a ridosso della Stazione Ferroviaria di Aulla

L'area in esame è situata nella zona "alta" del Comune di Aulla nella zona retrostante il centro cittadino, lungo la strada che conduce in direzione del Comune di Fivizzano.

Localmente l'area è pressoché pianeggiante e solo modesti dislivelli evidenziano complessivamente una pendenza verso ovest. L'attuale morfologia è infatti il prodotto delle varie azioni antropiche che si sono rese necessarie per la realizzazione delle opere viarie, di quelle ferroviarie in particolare e delle trasformazioni connesse ad insediamenti artigianali.



All'interno dell'area di intervento è presente un dislivello minimo. L'intero lotto è stretto e delimitato dalla viabilità pubblica via Giovanni Paolo II e dalla linea Ferroviaria Parma- La Spezia.

Per quanto riguarda i pubblici servizi (intesi come reti tecnologiche), il nuovo edificio si inserisce in un'area già dotata di tutti gli allacciamenti necessari (acqua, gas, energia elettrica e telefono), pertanto non sorgono particolari problemi in quanto sarà sufficiente modificare le reti dal punto di erogazione più vicino.

Avendo riscontrato che sussiste un'interferenza tra la zona di intervento e l'esistente condotta di smaltimento delle acque bianche del parcheggio sarà necessario provvedere al preventivo spostamento di detta condotta, a cui peraltro saranno recapitate anche le acque raccolte dalla copertura del nuovo edificio.

Lo spostamento avverrà quindi all'interno della fascia di rispetto dei 30 metri dall'asse della rotaia più prossima e su una particella attualmente di proprietà RFI e comunque oggetto di cessione in comodato d'uso all'Unione dei Comuni Montana Lunigiana.

INTERVENTI EDILI

L'edificio è costituito da un manufatto ad un piano fuori terra e sarà a struttura prevalente lignea XLAM collettata su una fondazione in c.a. a cordoli secondo le moderne tecnologie e tecniche. L'adozione di una struttura in legno di tipo lamellare, con idonea coibentazione, denota caratteristiche costruttive, statiche e termiche elevate, che consentono di ridurre i costi di gestione e migliorare il confort dei fruitori, oltre a tempi rapidi di esecuzione delle opere.

Il legno permette a sua volta di realizzare una struttura portante di grande valore ambientale grazie alle proprietà sostenibili intrinseche del legno, materiale ecologico per eccellenza grazie ad un "carbon footprint" pari a zero. La diffusione della tecnica costruttiva permette di ridurre notevolmente le quantità di CO₂ emesse nella fase di trasporto. La particolare tecnologia adottata permette di garantire la massima flessibilità. La scelta dei materiali di finitura, in analogia a quanto optato per le strutture, risponderà quindi all'esigenza di ridurre l'impatto del costruire sull'ambiente, privilegiando l'impiego di materiali, componenti e prodotti regionali, riciclati e riciclabili, atossici, a ricrescita veloce.

La struttura lignea sarà realizzata con sistema "XLAM": le tavole che compongono il pannello sono in legno massiccio, generalmente di abete, di classe C24 e C16 negli strati interni, di spessore variabile dai 15 ai 100 mm, che vengono giuntate in lunghezza, assemblate in strati disposti ortogonalmente fra loro in numero dispari (3,5,7 strati) e incollati a freddo con colle poliuretaniche (senza rilascio di formaldeide) o colle a base di melammina-urea-formaldeide (a basso rilascio di formaldeide). I pannelli così composti, con spessori variabili, risultano elementi costruttivi molto rigidi e resistenti, che possono essere utilizzati come elementi parete o solaio. Un edificio a pannelli portanti è sostanzialmente una struttura scatolare in cui le pareti ed i solai sono formati da diaframmi costituiti da pannelli di legno massiccio stratificato, collegati fra loro mediante giunti meccanici. I pannelli per le pareti e i solai vengono prefabbricati in stabilimento mediante il taglio computerizzato con macchine a controllo numerico, per poi giungere in cantiere pronti per il montaggio, già predisposti con aperture per porte e finestre. Il processo costruttivo parte dal montaggio delle pareti sopra il piano di fondazione. In tutte le zone di contatto fra le pareti ortogonali e fra pareti e solaio verrà posizionato un ulteriore strato di gomma, con la funzione di impedire il passaggio dell'aria attraverso i giunti, ma anche come smorzatore acustico. Le pareti, poggianti sulle travi in c.a. saranno collegate alle strutture sottostanti mediante piastre angolari di presidio al sollevamento (hold-down). Tali piastre sono posizionate in corrispondenza dei limiti estremi delle pareti e in

prossimità delle aperture, collegati ai pannelli con chiodi a rilievi tronco-conici.

Il pavimento sarà realizzato sulla platea, con formazione di un vespaio areato, per il passaggio degli impianti, il suo isolamento con polistirene estruso (XPS) e la formazione di un massetto di livellamento, sul quale sarà poi realizzata la finitura in gres porcellanato. Le pareti saranno costituite dal citato pannello XLAM, con spessore nominale 100 mm -160 mm, da non tenere a vista, finite con, sul lato esterno, un cappotto isolante, finito con intonachino silossanico precolorato; sul lato interno spesso accompagnato con lastre in legno cerneto e in cartongesso.

Analogamente alla controparete interna, le tramezzature interne saranno realizzate in cartongesso a doppia lastra. La struttura interna di supporto alle lastre sarà rinforzata nei punti di innesto dei sanitari e dei complementi più pesanti. La copertura sarà anch'essa realizzata con un pannello XLAM inclinato, d'esternamente ricoperto da barriera al vapore, guaina di tenuta alimpermeabilizzante, strato di ventilazione e pannelli di finitura in lamiera grecata coibentata.

La struttura portante composta dalle pareti esterne e alcune tramezzature interne, è composta con pannelli XLAM. Questo prodotto è composto da strati di tavole in legno di abete, reciprocamente incrociati ed incollati. Le tavole, preventivamente piallate, sono giuntate al fine di garantire la continuità strutturale tra le lamelle che compongono i singoli strati. L'incollatura è eseguita in qualità controllata con colle prive di formaldeide.

La copertura del corridoio è composta con tralicelli in legno lamellare di abete, adeguatamente dimensionati ai carichi previsti dalla normativa, e trattati con impregnante. Il tavolato è formato perline bisellate in legno di abete. La copertura nello specifico è composta da:

- listoni per tavolato;
- membrana per la regolazione del passaggio di vapore verso il pacchetto isolante;
- isolante composto da pannelli rigidi in poliuretano;
- guaina bituminosa

La copertura generale è composta con solaio in X lam, adeguatamente dimensionati ai carichi previsti dalla normativa, La copertura nello specifico è composta da:

- solaio in x lam
- membrana per la regolazione del passaggio di vapore verso il pacchetto isolante;
- manto di copertura impermeabile in pannelli sandwich in alluminio preverniciato ed isolante in lana di roccia;
- lattoneria in lamiera di alluminio e/o acciaio zincato preverniciato, quali canali di gronda, pluviali, terminali, torrini di sfogo e colmi;
- dispositivo anticaduta permanente.

Lo zoccolo di base delle pareti viene trattato con cappotto termico posato in lana di roccia rasabile e lo stesso cappotto termico viene rivestito tramite ciclo di rasatura:

- collante;
- rete a per rasatura armata;
- paraspigoli, angolari e gocciolatoi;
- fondo di ancoraggio;
- finitura con intonachino spatolato rustico.

La facciata principale è trattata con un pacchetto simile a quello del solaio di copertura.

Il vespaio aerato sarà realizzato con elementi cassero in polipropilene riciclato, precedentemente avendo predisposto gli impianti. Successivamente si procede all'esecuzione del massetto per la posa della pavimentazione interna.

A questo punto si può procedere a realizzare il rivestimento interno delle pareti con placcatura in cartongesso e le pareti

divisorie in doppia lastra di cartongesso. Contemporaneamente all'esterno si procede alle rifiniture:

I lucernari saranno con finestre tipo velux apribili e i percorsi esterni rifiniti con pavimentazioni in pietra, mentre in gres porcellanato saranno i pavimenti interni. Infine si procede alle rifiniture con la posa degli infissi in pvc effetto legno, i rivestimenti con mattonelle per i bagni e la cucina, l'imbiancatura, la posa dei sanitari e l'assistenza per l'impiantistica. Per le lavorazioni necessarie all'allestimento impiantistico si rimanda agli elaborati progettuali.

Durata effettiva dei lavori	
Inizio lavori: 01/04/2025	Fine lavori: 27/09/2025

Indirizzo del cantiere	
Via/piazza: via Giovanni Paolo II	
Città: AULLA	Provincia: MS

Direttore dei lavori	
Cognome e nome:	Ingegnere Nadotti Stefano
Indirizzo	VIA CARDUCCI 72 MASSA 54100
Cod.fisc.:	NDTSFN73H22L833J
Telefono	
Indirizzo e-mail	stefano.nadotti@gmail.com

Progettista	
Cognome e nome:	Ingegnere Nadotti Stefano
Indirizzo	VIA CARDUCCI 72 MASSA 54100
Cod.fisc.:	NDTSFN73H22L833J
Telefono	
Indirizzo e-mail	stefano.nadotti@gmail.com

Responsabile dei lavori	
Cognome e nome:	Geom. Vasoli Paolo
Indirizzo	Via Gandhi 8 AULLA 54011
Cod.fisc.:	
Telefono	0187 408302
Indirizzo e-mail	p.vasoli@ucml.it

Coordinatore sicurezza in fase di progettazione	
Cognome e nome:	Ingegnere Nadotti Stefano
Indirizzo	VIA CARDUCCI 72 MASSA 54100
Cod.fisc.:	NDTSFN73H22L833J
Telefono	
Indirizzo e-mail	stefano.nadotti@gmail.com

Coordinatore sicurezza in fase di esecuzione	
Cognome e nome:	Ingegnere Nadotti Stefano
Indirizzo	VIA CARDUCCI 72 MASSA 54100
Cod.fisc.:	NDTSFN73H22L833J
Telefono	
Indirizzo e-mail	stefano.nadotti@gmail.com

Scheda II-1 MISURE PREVENTIVE E PROTETTIVE IN DOTAZIONE DELL'OPERA ED AUSILIARIE

Codice Scheda:	Oggetto della manutenzione:	Tipologia dei lavori:
01.01.01.01 Travi di fondazione	Verifica statica	

Tipo di intervento	Rischi rilevati
In caso di comparsa di lesioni, cedimenti, fessurazioni e distacchi murari è necessario far eseguire accertamenti per la diagnosi statica da un tecnico abilitato. Il professionista individuerà criteri e metodi dell'intervento che regolamenteranno il consolidamento.	<ul style="list-style-type: none"> • Seppellimento, sprofondamento

Informazioni per imprese esecutrici e lavoratori autonomi sulle caratteristiche tecniche dell'opera progettata e del luogo di lavoro

Punti critici:	Misure preventive e protettive in dotazione dell'opera:	Misure preventive e protettive ausiliarie:
Accessi ai luoghi di lavoro		
Sicurezza dei luoghi di lavoro		<ul style="list-style-type: none"> • Elmetti di protezione • Scarpa alta S3 P cantieri • Guanti per rischi meccanici • Gilet
Impianti di alimentazione e di scarico		<ul style="list-style-type: none"> • Impianto elettrico di cantiere
Approvvigionamento e movimentazione materiali		<ul style="list-style-type: none"> • Delimitare zone di deposito e stoccaggio materiali
Approvvigionamento e movimentazione attrezzature		
Igiene sul lavoro		
Interferenze e protezione terzi		<ul style="list-style-type: none"> • Posizionare la segnaletica di sicurezza • Recinzione cantiere • Gilet

Tavole allegate	
------------------------	--

<i>Codice Scheda:</i>	<i>Oggetto della manutenzione:</i>	<i>Tipologia dei lavori:</i>
02.01.01.01 Pilastri e/o setti in legno o X-lam	Interventi strutture in legno	

<i>Tipo di intervento</i>	<i>Rischi rilevati</i>
In caso di comparsa di lesioni, ammaloramenti o qualunque altra manifestazione che possa presentare sintomo di situazione anomala. Il tecnico abilitato incaricato dovrà prontamente segnalare l'anomalia riscontrata e dettagliare la tipologia di intervento.	<ul style="list-style-type: none"> • Caduta dall'alto • Caduta di materiale dall'alto

Informazioni per imprese esecutrici e lavoratori autonomi sulle caratteristiche tecniche dell'opera progettata e del luogo di lavoro

Punti critici:	Misure preventive e protettive in dotazione dell'opera:	Misure preventive e protettive ausiliarie:
Accessi ai luoghi di lavoro		<ul style="list-style-type: none"> • Ponteggi • Ponti su cavalletti • Scala a libro
Sicurezza dei luoghi di lavoro	<ul style="list-style-type: none"> • Punto di ancoraggio strutturale 	<ul style="list-style-type: none"> • Guanti per rischi meccanici • Scarpa S3 P • Sistema con dispositivo di tipo retrattile • Elmetti di protezione • Occhiali monoculari
Impianti di alimentazione e di scarico	<ul style="list-style-type: none"> • Prese alimentazione elettrica BT 	
Approvvigionamento e movimentazione materiali		<ul style="list-style-type: none"> • Delimitare zone di deposito e stoccaggio materiali
Approvvigionamento e movimentazione attrezzature		<ul style="list-style-type: none"> • Delimitare le zone di ricovero e di scarico delle attrezzature
Igiene sul lavoro	<ul style="list-style-type: none"> • Valvola intercettazione idrica 	<ul style="list-style-type: none"> • Se necessario disporre servizi igienici per i lavoratori.
Interferenze e protezione terzi		<ul style="list-style-type: none"> • Posizionare la segnaletica di sicurezza • Recinzione cantiere • Gilet

Tavole allegate	
-----------------	--

Codice Scheda:	Oggetto della manutenzione:	Tipologia dei lavori:
02.01.02.01 Travi in legno lamellare	Interventi strutture in legno	

Tipo di intervento	Rischi rilevati
In caso di comparsa di lesioni, disaggregazioni, ammaloramenti o qualunque altra manifestazione che possa presentare sintomo di situazione anomala. Il tecnico abilitato incaricato dovrà prontamente segnalare l'anomalia riscontrata e dettagliare la tipologia di intervento.	<ul style="list-style-type: none"> • Caduta dall'alto • Caduta di materiale dall'alto

Informazioni per imprese esecutrici e lavoratori autonomi sulle caratteristiche tecniche dell'opera progettata e del luogo di lavoro

Punti critici:	Misure preventive e protettive in dotazione dell'opera:	Misure preventive e protettive ausiliarie:
Accessi ai luoghi di lavoro	<ul style="list-style-type: none"> • Botole in copertura 	<ul style="list-style-type: none"> • Ponteggi • Ponti su cavalletti • Scala a libro
Sicurezza dei luoghi di lavoro	<ul style="list-style-type: none"> • Punto di ancoraggio strutturale 	<ul style="list-style-type: none"> • Guanti per rischi meccanici • Scarpa S3 P • Sistema con dispositivo di tipo retrattile • Elmetti di protezione • Occhiali monoculari
Impianti di alimentazione e di scarico	<ul style="list-style-type: none"> • Prese alimentazione elettrica BT 	
Approvvigionamento e movimentazione materiali		<ul style="list-style-type: none"> • Delimitare zone di deposito e stoccaggio materiali
Approvvigionamento e movimentazione attrezzature		<ul style="list-style-type: none"> • Delimitare le zone di ricovero e di scarico delle attrezzature
Igiene sul lavoro	<ul style="list-style-type: none"> • Valvola intercettazione idrica 	<ul style="list-style-type: none"> • Se necessario disporre servizi igienici per i lavoratori.
Interferenze e protezione terzi		<ul style="list-style-type: none"> • Posizionare la segnaletica di sicurezza • Recinzione cantiere • Gilet

Tavole allegate	
------------------------	--

<i>Codice Scheda:</i>	<i>Oggetto della manutenzione:</i>	<i>Tipologia dei lavori:</i>
02.02.01.01 Solaio in legno	Interventi strutture in legno	

<i>Tipo di intervento</i>	<i>Rischi rilevati</i>
In caso di comparsa di lesioni, disaggregazioni, ammaloramenti o qualunque altra manifestazione che possa presentare sintomo di situazione anomala. Il tecnico abilitato incaricato dovrà prontamente segnalare l'anomalia riscontrata e dettagliare la tipologia di intervento.	<ul style="list-style-type: none"> • Caduta dall'alto • Caduta di materiale dall'alto

Informazioni per imprese esecutrici e lavoratori autonomi sulle caratteristiche tecniche dell'opera progettata e del luogo di lavoro

Punti critici:	Misure preventive e protettive in dotazione dell'opera:	Misure preventive e protettive ausiliarie:
Accessi ai luoghi di lavoro	<ul style="list-style-type: none"> • Botole in copertura 	<ul style="list-style-type: none"> • Ponteggi • Ponti su cavalletti • Scala a libro
Sicurezza dei luoghi di lavoro	<ul style="list-style-type: none"> • Punto di ancoraggio strutturale 	<ul style="list-style-type: none"> • Guanti per rischi meccanici • Scarpa S3 P • Sistema con dispositivo di tipo retrattile • Elmetti di protezione • Occhiali monoculari
Impianti di alimentazione e di scarico	<ul style="list-style-type: none"> • Prese alimentazione elettrica BT 	
Approvvigionamento e movimentazione materiali		<ul style="list-style-type: none"> • Delimitare zone di deposito e stoccaggio materiali
Approvvigionamento e movimentazione attrezzature		<ul style="list-style-type: none"> • Delimitare le zone di ricovero e di scarico delle attrezzature
Igiene sul lavoro	<ul style="list-style-type: none"> • Valvola intercettazione idrica 	<ul style="list-style-type: none"> • Se necessario disporre servizi igienici per i lavoratori.
Interferenze e protezione terzi		<ul style="list-style-type: none"> • Posizionare la segnaletica di sicurezza • Recinzione cantiere • Gilet

Tavole allegate	
-----------------	--

<i>Codice Scheda:</i>	<i>Oggetto della manutenzione:</i>	<i>Tipologia dei lavori:</i>
03.01.01.01 Grondaie e pluviali	Pulizia e manutenzione	Pulizia

<i>Tipo di intervento</i>	<i>Rischi rilevati</i>
Pulizia con rimozione di fogliame e materiali che ostacolano il deflusso delle acque. L'intervento può essere integrato con sostituzione dei componenti danneggiati (staffe di fissaggio, giunti impermeabili, raccordi grondaia-pluviale ecc..).	<ul style="list-style-type: none"> • Caduta dall'alto • Caduta di materiale dall'alto

Informazioni per imprese esecutrici e lavoratori autonomi sulle caratteristiche tecniche dell'opera progettata e del luogo di lavoro

Punti critici:	Misure preventive e protettive in dotazione dell'opera:	Misure preventive e protettive ausiliarie:
Accessi ai luoghi di lavoro	<ul style="list-style-type: none"> • Botole in copertura 	<ul style="list-style-type: none"> • Ponteggi
Sicurezza dei luoghi di lavoro	<ul style="list-style-type: none"> • Punto di ancoraggio strutturale 	<ul style="list-style-type: none"> • Elmetti di protezione • Scarpa alta S3 P cantieri • Guanti per rischi meccanici • Sistema con assorbitore di energia
Impianti di alimentazione e di scarico	<ul style="list-style-type: none"> • Prese alimentazione elettrica BT 	<ul style="list-style-type: none"> • Impianto elettrico di cantiere
Approvvigionamento e movimentazione materiali		<ul style="list-style-type: none"> • Delimitare zone di deposito e stoccaggio materiali
Approvvigionamento e movimentazione attrezzature		<ul style="list-style-type: none"> • Delimitare le zone di ricovero e di scarico delle attrezzature
Igiene sul lavoro	<ul style="list-style-type: none"> • Valvola intercettazione idrica 	<ul style="list-style-type: none"> • Utilizzo locali igienici dell'opera.
Interferenze e protezione terzi		<ul style="list-style-type: none"> • Posizionare la segnaletica di sicurezza • Recinzione cantiere • Gilet

Tavole allegate	
-----------------	--

<i>Codice Scheda:</i>	<i>Oggetto della manutenzione:</i>	<i>Tipologia dei lavori:</i>
03.01.02.01 Strato impermeabilizzazione bituminosa	Rinnovo del manto	Manutenzione

<i>Tipo di intervento</i>	<i>Rischi rilevati</i>
Le coperture impermeabilizzate con membrane bitume direttamente esposte, sono considerate in generale come superficie non pedonabile, particolarmente nei periodi soleggiati enecessitano di una manutenzione periodica atta ad assicurare il mantenimento delle prestazioni nel tempo. Ogni prodotto subisce una inevitabile decaduta delle proprie caratteristiche tecniche a causa di vari fattori ambientali come la temperatura elevata nei mesi estivi, l'azione di gelo/disgelo nei periodi invernali, le precipitazioni meteoriche come la grandine ecc.	<ul style="list-style-type: none"> • Caduta dall'alto • Caduta di materiale dall'alto

Informazioni per imprese esecutrici e lavoratori autonomi sulle caratteristiche tecniche dell'opera progettata e del luogo di lavoro

Punti critici:	Misure preventive e protettive in dotazione dell'opera:	Misure preventive e protettive ausiliarie:
Accessi ai luoghi di lavoro	<ul style="list-style-type: none"> • Botole in copertura 	<ul style="list-style-type: none"> • Ponteggi • Trabattello
Sicurezza dei luoghi di lavoro	<ul style="list-style-type: none"> • Punto di ancoraggio strutturale 	<ul style="list-style-type: none"> • Elmetti di protezione • Scarpa alta S3 P cantieri • Guanti per rischi meccanici • Sistema con assorbitore di energia
Impianti di alimentazione e di scarico	<ul style="list-style-type: none"> • Prese alimentazione elettrica BT 	<ul style="list-style-type: none"> • Impianto elettrico di cantiere
Approvvigionamento e movimentazione materiali		<ul style="list-style-type: none"> • Delimitare zone di deposito e stoccaggio materiali
Approvvigionamento e movimentazione attrezzature		<ul style="list-style-type: none"> • Delimitare le zone di ricovero e di scarico delle attrezzature
Igiene sul lavoro	<ul style="list-style-type: none"> • Valvola intercettazione idrica 	<ul style="list-style-type: none"> • Se necessario disporre servizi igienici per i lavoratori.
Interferenze e protezione terzi		<ul style="list-style-type: none"> • Posizionare la segnaletica di sicurezza • Recinzione cantiere • Gilet

Tavole allegate	
-----------------	--

Codice Scheda:	Oggetto della manutenzione:	Tipologia dei lavori:
03.02.01.01 Lamiere grecate	Pulizia e manutenzione	Manutenzione

Tipo di intervento	Rischi rilevati
Pulizia con rimozione di fogliame e materiali che ostacolano il deflusso delle acque. L'intervento può essere integrato con sostituzione delle lastre danneggiate e serraggio.	<ul style="list-style-type: none"> • Caduta dall'alto • Caduta di materiale dall'alto

Informazioni per imprese esecutrici e lavoratori autonomi sulle caratteristiche tecniche dell'opera progettata e del luogo di lavoro

Punti critici:	Misure preventive e protettive in dotazione dell'opera:	Misure preventive e protettive ausiliarie:
Accessi ai luoghi di lavoro	<ul style="list-style-type: none"> • Botole in copertura 	<ul style="list-style-type: none"> • Ponteggi
Sicurezza dei luoghi di lavoro	<ul style="list-style-type: none"> • Punto di ancoraggio strutturale 	<ul style="list-style-type: none"> • Elmetti di protezione • Scarpa alta S3 P cantieri • Guanti per rischi meccanici • Sistema con assorbitore di energia
Impianti di alimentazione e di scarico	<ul style="list-style-type: none"> • Prese alimentazione elettrica BT 	<ul style="list-style-type: none"> • Impianto elettrico di cantiere
Approvvigionamento e movimentazione materiali		<ul style="list-style-type: none"> • Delimitare zone di deposito e stoccaggio materiali
Approvvigionamento e movimentazione attrezzature		<ul style="list-style-type: none"> • Delimitare le zone di ricovero e di scarico delle attrezzature
Igiene sul lavoro	<ul style="list-style-type: none"> • Valvola intercettazione idrica 	<ul style="list-style-type: none"> • Utilizzo locali igienici dell'opera.
Interferenze e protezione terzi		<ul style="list-style-type: none"> • Posizionare la segnaletica di sicurezza • Recinzione cantiere • Gilet

Tavole allegate	
------------------------	--

<i>Codice Scheda:</i>	<i>Oggetto della manutenzione:</i>	<i>Tipologia dei lavori:</i>
03.03.01.01 Punti fissi di ancoraggio e/o deviazione caduta	Verifica straordinaria	Ripristino

<i>Tipo di intervento</i>	<i>Rischi rilevati</i>
In caso di arresto o di trattenuta di un operatore, i punti di ancoraggio devono essere sottoposti a verifica con sostituzione dei componenti plasticizzati.	<ul style="list-style-type: none"> • Caduta dall'alto • Caduta di materiale dall'alto

Informazioni per imprese esecutrici e lavoratori autonomi sulle caratteristiche tecniche dell'opera progettata e del luogo di lavoro

Punti critici:	Misure preventive e protettive in dotazione dell'opera:	Misure preventive e protettive ausiliarie:
Accessi ai luoghi di lavoro	<ul style="list-style-type: none"> • Botole in copertura 	<ul style="list-style-type: none"> • Ponteggio metallico
Sicurezza dei luoghi di lavoro	<ul style="list-style-type: none"> • Punto di ancoraggio strutturale 	<ul style="list-style-type: none"> • Elmetti di protezione • Scarpa alta S3 P cantieri • Guanti per rischi meccanici • Sistema con assorbitore di energia • Utilizzo di parapetti.
Impianti di alimentazione e di scarico	<ul style="list-style-type: none"> • Prese alimentazione elettrica BT 	
Approvvigionamento e movimentazione materiali		
Approvvigionamento e movimentazione attrezzature		
Igiene sul lavoro	<ul style="list-style-type: none"> • Valvola intercettazione idrica 	
Interferenze e protezione terzi		<ul style="list-style-type: none"> • Posizionare la segnaletica di sicurezza

Tavole allegate	
-----------------	--

<i>Codice Scheda:</i>	<i>Oggetto della manutenzione:</i>	<i>Tipologia dei lavori:</i>
03.03.01.02 Punti fissi di ancoraggio e/o deviazione caduta	Verifica annuale dell'ancoraggio	Manutenzione

<i>Tipo di intervento</i>	<i>Rischi rilevati</i>
<p>Intervento di verifica dei punti fissi, svolta una volta all'anno, effettuato da un soggetto abilitato a tali verifiche, per constatare che l'impianto di sicurezza non sia stato alterato e che quindi mantenga lo stesso livello di efficienza che aveva al termine dell'installazione.</p> <p>Viene verificata l'assenza di schiacciamenti ed allentamenti dei dadi e della bulloneria, e si provvede ad una pulizia per rimuovere eventuale sporcizia. Gli interventi devono essere trascritti sull'apposito registro di manutenzione.</p>	<ul style="list-style-type: none"> • Caduta dall'alto

Informazioni per imprese esecutrici e lavoratori autonomi sulle caratteristiche tecniche dell'opera progettata e del luogo di lavoro

Punti critici:	Misure preventive e protettive in dotazione dell'opera:	Misure preventive e protettive ausiliarie:
Accessi ai luoghi di lavoro		
Sicurezza dei luoghi di lavoro	<ul style="list-style-type: none"> • Punto di ancoraggio strutturale 	<ul style="list-style-type: none"> • Elmetti di protezione • Scarpa alta S3 P cantieri • Guanti per rischi meccanici • Sistema con assorbitore di energia • Utilizzo di parapetti.
Impianti di alimentazione e di scarico		
Approvvigionamento e movimentazione materiali		
Approvvigionamento e movimentazione attrezzature		
Igiene sul lavoro	<ul style="list-style-type: none"> • Valvola intercettazione idrica 	
Interferenze e protezione terzi		<ul style="list-style-type: none"> • Posizionare la segnaletica di sicurezza

Tavole allegate	
-----------------	--

<i>Codice Scheda:</i>	<i>Oggetto della manutenzione:</i>	<i>Tipologia dei lavori:</i>
03.03.02.01 Linee vita flessibili	Verifica straordinaria	Ripristino

<i>Tipo di intervento</i>	<i>Rischi rilevati</i>
In caso di arresto o di trattenuta di un operatore, le linee vita devono essere sottoposte a verifica con sostituzione dei componenti plasticizzati.	<ul style="list-style-type: none"> • Caduta dall'alto • Caduta di materiale dall'alto

Informazioni per imprese esecutrici e lavoratori autonomi sulle caratteristiche tecniche dell'opera progettata e del luogo di lavoro

Punti critici:	Misure preventive e protettive in dotazione dell'opera:	Misure preventive e protettive ausiliarie:
Accessi ai luoghi di lavoro	<ul style="list-style-type: none"> • Botole in copertura 	<ul style="list-style-type: none"> • Ponteggio metallico
Sicurezza dei luoghi di lavoro	<ul style="list-style-type: none"> • Punto di ancoraggio strutturale 	<ul style="list-style-type: none"> • Elmetti di protezione • Scarpa alta S3 P cantieri • Guanti per rischi meccanici • Sistema con assorbitore di energia • Utilizzo di parapetti.
Impianti di alimentazione e di scarico	<ul style="list-style-type: none"> • Prese alimentazione elettrica BT 	
Approvvigionamento e movimentazione materiali		
Approvvigionamento e movimentazione attrezzature		
Igiene sul lavoro	<ul style="list-style-type: none"> • Valvola intercettazione idrica 	
Interferenze e protezione terzi		<ul style="list-style-type: none"> • Posizionare la segnaletica di sicurezza

Tavole allegate	
-----------------	--

<i>Codice Scheda:</i>	<i>Oggetto della manutenzione:</i>	<i>Tipologia dei lavori:</i>
03.03.02.02 Linee vita flessibili	Verifica annuale delle funi	Manutenzione

<i>Tipo di intervento</i>	<i>Rischi rilevati</i>
<p>Intervento di verifica delle linee vita, una volta all'anno, effettuato da un soggetto abilitato a tali verifiche, per constatare che l'impianto di sicurezza non sia stato alterato e che quindi mantenga lo stesso livello di efficienza che aveva al termine dell'installazione.</p> <p>Viene verificato che le funi non presentino tagli, sfilacciate, schiacciamenti, allentamenti, tenditori grippati, corrosione o sporcizia. Gli interventi devono essere trascritti sull'apposito registro di manutenzione.</p>	<ul style="list-style-type: none"> • Caduta dall'alto

Informazioni per imprese esecutrici e lavoratori autonomi sulle caratteristiche tecniche dell'opera progettata e del luogo di lavoro

Punti critici:	Misure preventive e protettive in dotazione dell'opera:	Misure preventive e protettive ausiliarie:
Accessi ai luoghi di lavoro		
Sicurezza dei luoghi di lavoro	<ul style="list-style-type: none"> • Punto di ancoraggio strutturale 	<ul style="list-style-type: none"> • Elmetti di protezione • Scarpa alta S3 P cantieri • Guanti per rischi meccanici • Sistema con assorbitore di energia • Utilizzo di parapetti.
Impianti di alimentazione e di scarico		
Approvvigionamento e movimentazione materiali		
Approvvigionamento e movimentazione attrezzature		
Igiene sul lavoro	<ul style="list-style-type: none"> • Valvola intercettazione idrica 	
Interferenze e protezione terzi		<ul style="list-style-type: none"> • Posizionare la segnaletica di sicurezza

Tavole allegate

Codice Scheda:	Oggetto della manutenzione:	Tipologia dei lavori:
03.03.02.03 Linee vita flessibili	Verifica annuale tubolari e piastre	Manutenzione

Tipo di intervento	Rischi rilevati
<p>Intervento di verifica dei punti fissi, svolta una volta all'anno, effettuato da un soggetto abilitato a tali verifiche, per constatare che l'impianto di sicurezza non sia stato alterato e che quindi mantenga lo stesso livello di efficienza che aveva al termine dell'installazione.</p> <p>Viene verificata l'assenza di schiacciamenti, deformazioni ed allentamenti dei tubolari e delle piastre, e si provvede ad una pulizia per rimuovere eventuale sporcizia. Gli interventi devono essere trascritti sull'apposito registro di manutenzione.</p>	<ul style="list-style-type: none"> • Caduta dall'alto

Informazioni per imprese esecutrici e lavoratori autonomi sulle caratteristiche tecniche dell'opera progettata e del luogo di lavoro

Punti critici:	Misure preventive e protettive in dotazione dell'opera:	Misure preventive e protettive ausiliarie:
Accessi ai luoghi di lavoro		
Sicurezza dei luoghi di lavoro	<ul style="list-style-type: none"> • Punto di ancoraggio strutturale 	<ul style="list-style-type: none"> • Elmetti di protezione • Scarpa alta S3 P cantieri • Guanti per rischi meccanici • Sistema con assorbitore di energia • Utilizzo di parapetti.
Impianti di alimentazione e di scarico		
Approvvigionamento e movimentazione materiali		
Approvvigionamento e movimentazione attrezzature		
Igiene sul lavoro	<ul style="list-style-type: none"> • Valvola intercettazione idrica 	
Interferenze e protezione terzi		<ul style="list-style-type: none"> • Posizionare la segnaletica di sicurezza

Tavole allegate	
------------------------	--

<i>Codice Scheda:</i>	<i>Oggetto della manutenzione:</i>	<i>Tipologia dei lavori:</i>
04.01.01.01 Pavimenti in gres	Ripristino e pulizia	Ripristino

<i>Tipo di intervento</i>	<i>Rischi rilevati</i>
Reintegro giunti, pulizia e rimozione dello sporco superficiale mediante spazzolatura manuale degli elementi o con tecniche di rimozione dei depositi, adatte al tipo di rivestimento, e con detergenti appropriati.	<ul style="list-style-type: none"> • Elettrocuzione

Informazioni per imprese esecutrici e lavoratori autonomi sulle caratteristiche tecniche dell'opera progettata e del luogo di lavoro

Punti critici:	Misure preventive e protettive in dotazione dell'opera:	Misure preventive e protettive ausiliarie:
Accessi ai luoghi di lavoro		
Sicurezza dei luoghi di lavoro		<ul style="list-style-type: none"> • Occhiali monoculari • Guanti monouso in lattice • Scarpa S2 puntale in composito • Semimaschera filtrante per polveri FF P3
Impianti di alimentazione e di scarico	<ul style="list-style-type: none"> • Prese alimentazione elettrica BT • Valvola intercettazione idrica 	<ul style="list-style-type: none"> • Impianto elettrico di cantiere
Approvvigionamento e movimentazione materiali		<ul style="list-style-type: none"> • Delimitare zone di deposito e stoccaggio materiali
Approvvigionamento e movimentazione attrezzature		<ul style="list-style-type: none"> • Delimitare le zone di ricovero e di scarico delle attrezzature
Igiene sul lavoro		
Interferenze e protezione terzi		

Tavole allegate	
-----------------	--

Codice Scheda:	Oggetto della manutenzione:	Tipologia dei lavori:
04.02.01.01 Pavimenti in gres	Ripristino e pulizia pavimenti	Manutenzione

Tipo di intervento	Rischi rilevati
Reintegro giunti, pulizia e rimozione dello sporco superficiale mediante spazzolatura manuale degli elementi o con tecniche di rimozione dei depositi, adatte al tipo di rivestimento, e con detergenti appropriati.	<ul style="list-style-type: none"> • Elettrocuzione

Informazioni per imprese esecutrici e lavoratori autonomi sulle caratteristiche tecniche dell'opera progettata e del luogo di lavoro

Punti critici:	Misure preventive e protettive in dotazione dell'opera:	Misure preventive e protettive ausiliarie:
Accessi ai luoghi di lavoro		
Sicurezza dei luoghi di lavoro		<ul style="list-style-type: none"> • Occhiali monoculari • Guanti monouso in lattice • Scarpa S2 puntale in composito • Semimaschera filtrante per polveri FF P3
Impianti di alimentazione e di scarico	<ul style="list-style-type: none"> • Prese alimentazione elettrica BT • Valvola intercettazione idrica 	<ul style="list-style-type: none"> • Impianto elettrico di cantiere
Approvvigionamento e movimentazione materiali		<ul style="list-style-type: none"> • Delimitare zone di deposito e stoccaggio materiali
Approvvigionamento e movimentazione attrezzature		<ul style="list-style-type: none"> • Delimitare le zone di ricovero e di scarico delle attrezzature
Igiene sul lavoro		
Interferenze e protezione terzi		

Tavole allegate	
------------------------	--

Codice Scheda:	Oggetto della manutenzione:	Tipologia dei lavori:
05.01.01.01 Intonaco esterno	Ripristino intonaco	Ripristino

Tipo di intervento	Rischi rilevati
In caso di distacco dell'intonaco e distacchi murari va eseguito l'intervento di ripristino. L'intervento richiede lo spicconamento delle parti ammalorate, il rinfresco del rinzafo, dello strato di finitura ed eventuale tinteggiatura.	<ul style="list-style-type: none"> • Caduta dall'alto • Caduta di materiale dall'alto

Informazioni per imprese esecutrici e lavoratori autonomi sulle caratteristiche tecniche dell'opera progettata e del luogo di lavoro

Punti critici:	Misure preventive e protettive in dotazione dell'opera:	Misure preventive e protettive ausiliarie:
Accessi ai luoghi di lavoro	<ul style="list-style-type: none"> • Punto di ancoraggio strutturale 	<ul style="list-style-type: none"> • Ponteggi • Trabattello • Ponti su cavalletti
Sicurezza dei luoghi di lavoro		<ul style="list-style-type: none"> • Scarpa alta S3 P cantieri • Guanti per rischi meccanici • Occhiali monoculari • Gilet ad alta visibilità • Sistema con assorbitor di energia • Elmetti di protezione
Impianti di alimentazione e di scarico	<ul style="list-style-type: none"> • Prese alimentazione elettrica BT 	<ul style="list-style-type: none"> • Impianto elettrico di cantiere
Approvvigionamento e movimentazione materiali	<ul style="list-style-type: none"> • Valvola intercettazione idrica 	<ul style="list-style-type: none"> • Delimitare zone di deposito e stoccaggio materiali
Approvvigionamento e movimentazione attrezzature		<ul style="list-style-type: none"> • Delimitare le zone di ricovero e di scarico delle attrezzature
Igiene sul lavoro	<ul style="list-style-type: none"> • Valvola intercettazione idrica 	
Interferenze e protezione terzi		<ul style="list-style-type: none"> • Posizionare la segnaletica di sicurezza • Recinzione cantiere • Vietato l'accesso alle persone non autorizzate

Tavole allegate	
------------------------	--

Codice Scheda:	Oggetto della manutenzione:	Tipologia dei lavori:
05.01.02.01 Rivestimento a cappotto	Ripristino elementi usurati	Ripristino

Tipo di intervento	Rischi rilevati
In caso di distacco dell'intonaco e distacchi murari va eseguito l'intervento di ripristino previa rimozione dei pannelli danneggiati. L'intervento richiede anche la rimozione e successivo rifacimento dell'intonaco.	<ul style="list-style-type: none"> • Investimento • Caduta dall'alto • Caduta di materiale dall'alto

Informazioni per imprese esecutrici e lavoratori autonomi sulle caratteristiche tecniche dell'opera progettata e del luogo di lavoro

Punti critici:	Misure preventive e protettive in dotazione dell'opera:	Misure preventive e protettive ausiliarie:
Accessi ai luoghi di lavoro	<ul style="list-style-type: none"> • Punto di ancoraggio strutturale 	<ul style="list-style-type: none"> • Ponteggi • Trabattello • Ponti su cavalletti
Sicurezza dei luoghi di lavoro		<ul style="list-style-type: none"> • Scarpa alta S3 P cantieri • Guanti per rischi meccanici • Occhiali monoculari • Gilet ad alta visibilità • Sistema con assorbitore di energia
Impianti di alimentazione e di scarico	<ul style="list-style-type: none"> • Prese alimentazione elettrica BT 	<ul style="list-style-type: none"> • Impianto elettrico di cantiere
Approvvigionamento e movimentazione materiali	<ul style="list-style-type: none"> • Valvola intercettazione idrica 	<ul style="list-style-type: none"> • Delimitare zone di deposito e stoccaggio materiali
Approvvigionamento e movimentazione attrezzature		<ul style="list-style-type: none"> • Delimitare le zone di ricovero e di scarico delle attrezzature
Igiene sul lavoro		
Interferenze e protezione terzi		<ul style="list-style-type: none"> • Posizionare la segnaletica di sicurezza • Recinzione cantiere • Vietato l'accesso alle persone non autorizzate

Tavole allegate	
------------------------	--

<i>Codice Scheda:</i>	<i>Oggetto della manutenzione:</i>	<i>Tipologia dei lavori:</i>
05.01.02.02 Rivestimento a cappotto	Pulizia intonaco	Pulizia

<i>Tipo di intervento</i>	<i>Rischi rilevati</i>
Intervento di pulizia della superficie intonacata mediante lavaggio con acqua e soluzioni specifiche al tipo di rivestimento.	<ul style="list-style-type: none"> • Investimento • Caduta dall'alto • Caduta di materiale dall'alto

Informazioni per imprese esecutrici e lavoratori autonomi sulle caratteristiche tecniche dell'opera progettata e del luogo di lavoro

Punti critici:	Misure preventive e protettive in dotazione dell'opera:	Misure preventive e protettive ausiliarie:
Accessi ai luoghi di lavoro		<ul style="list-style-type: none"> • Ponteggi • Trabattello • Ponti su cavalletti
Sicurezza dei luoghi di lavoro		<ul style="list-style-type: none"> • Scarpa alta S3 P cantieri • Guanti per rischi meccanici • Occhiali monoculari • Sistema con assorbitore di energia
Impianti di alimentazione e di scarico	<ul style="list-style-type: none"> • Prese alimentazione elettrica BT 	<ul style="list-style-type: none"> • Impianto elettrico di cantiere
Approvvigionamento e movimentazione materiali	<ul style="list-style-type: none"> • Valvola intercettazione idrica 	<ul style="list-style-type: none"> • Delimitare zone di deposito e stoccaggio materiali
Approvvigionamento e movimentazione attrezzature		<ul style="list-style-type: none"> • Delimitare le zone di ricovero e di scarico delle attrezzature
Igiene sul lavoro		
Interferenze e protezione terzi		<ul style="list-style-type: none"> • Posizionare la segnaletica di sicurezza • Recinzione cantiere • Vietato l'accesso alle persone non autorizzate

Tavole allegate	
-----------------	--

<i>Codice Scheda:</i>	<i>Oggetto della manutenzione:</i>	<i>Tipologia dei lavori:</i>
05.01.03.01 Tinteggiatura esterna	Ricoloritura	Ripristino

<i>Tipo di intervento</i>	<i>Rischi rilevati</i>
Intervento di tinteggiatura per piccoli ritocchi o completo.	<ul style="list-style-type: none"> • Caduta dall'alto • Caduta di materiale dall'alto

Informazioni per imprese esecutrici e lavoratori autonomi sulle caratteristiche tecniche dell'opera progettata e del luogo di lavoro

Punti critici:	Misure preventive e protettive in dotazione dell'opera:	Misure preventive e protettive ausiliarie:
Accessi ai luoghi di lavoro		<ul style="list-style-type: none"> • Trabattello • Ponti su cavalletti • Ponteggi
Sicurezza dei luoghi di lavoro		<ul style="list-style-type: none"> • Scarpa alta S3 P cantieri • Occhiali monoculari • Utilizzo di parapetti. • Semimaschera filtrante per polveri FF P3 • Sistema con assorbitore di energia • Elmetti di protezione
Impianti di alimentazione e di scarico	<ul style="list-style-type: none"> • Prese alimentazione elettrica BT 	<ul style="list-style-type: none"> • Impianto elettrico di cantiere
Approvvigionamento e movimentazione materiali	<ul style="list-style-type: none"> • Valvola intercettazione idrica 	<ul style="list-style-type: none"> • Delimitare zone di deposito e stoccaggio materiali
Approvvigionamento e movimentazione attrezzature		<ul style="list-style-type: none"> • Delimitare le zone di ricovero e di scarico delle attrezzature
Igiene sul lavoro	<ul style="list-style-type: none"> • Valvola intercettazione idrica 	
Interferenze e protezione terzi		<ul style="list-style-type: none"> • Posizionare la segnaletica di sicurezza • Recinzione cantiere • Vietato l'accesso alle persone non autorizzate

Tavole allegate	
------------------------	--

<i>Codice Scheda:</i>	<i>Oggetto della manutenzione:</i>	<i>Tipologia dei lavori:</i>
05.02.01.01 Pareti in cartongesso	Ripristino rivestimento	Ripristino

<i>Tipo di intervento</i>	<i>Rischi rilevati</i>
Intervento di ripristino della tramezzatura di eventuali fessure e crepe, mediante applicazione di gesso e successivo rifacimento del rivestimento.	<ul style="list-style-type: none"> • Caduta dall'alto • Caduta di materiale dall'alto

Informazioni per imprese esecutrici e lavoratori autonomi sulle caratteristiche tecniche dell'opera progettata e del luogo di lavoro

Punti critici:	Misure preventive e protettive in dotazione dell'opera:	Misure preventive e protettive ausiliarie:
Accessi ai luoghi di lavoro		<ul style="list-style-type: none"> • Trabattello • Ponti su cavalletti
Sicurezza dei luoghi di lavoro		<ul style="list-style-type: none"> • Scarpa alta S3 P cantieri • Guanti per rischi meccanici • Occhiali monoculari
Impianti di alimentazione e di scarico	<ul style="list-style-type: none"> • Prese alimentazione elettrica BT 	<ul style="list-style-type: none"> • Impianto elettrico di cantiere
Approvvigionamento e movimentazione materiali	<ul style="list-style-type: none"> • Valvola intercettazione idrica 	<ul style="list-style-type: none"> • Delimitare zone di deposito e stoccaggio materiali
Approvvigionamento e movimentazione attrezzature		<ul style="list-style-type: none"> • Delimitare le zone di ricovero e di scarico delle attrezzature
Igiene sul lavoro	<ul style="list-style-type: none"> • Valvola intercettazione idrica 	<ul style="list-style-type: none"> • E' prevista l'installazione di gabinetti e locali per lavarsi.
Interferenze e protezione terzi		

Tavole allegate	
------------------------	--

<i>Codice Scheda:</i>	<i>Oggetto della manutenzione:</i>	<i>Tipologia dei lavori:</i>
05.02.02.01 Tinteggiatura interna	Ricoloritura	Ripristino

<i>Tipo di intervento</i>	<i>Rischi rilevati</i>
Intervento di tinteggiatura con nuovi prodotti e colori, previa operazione di carteggiatura e stuccatura.	<ul style="list-style-type: none"> • Caduta dall'alto

Informazioni per imprese esecutrici e lavoratori autonomi sulle caratteristiche tecniche dell'opera progettata e del luogo di lavoro

Punti critici:	Misure preventive e protettive in dotazione dell'opera:	Misure preventive e protettive ausiliarie:
Accessi ai luoghi di lavoro		<ul style="list-style-type: none"> • Trabattello • Ponti su cavalletti
Sicurezza dei luoghi di lavoro		<ul style="list-style-type: none"> • Scarpa alta S3 P cantieri • Guanti per rischi meccanici • Occhiali monoculari • Utilizzo di parapetti. • Semimaschera filtrante per polveri FF P3
Impianti di alimentazione e di scarico	<ul style="list-style-type: none"> • Prese alimentazione elettrica BT 	<ul style="list-style-type: none"> • Impianto elettrico di cantiere
Approvvigionamento e movimentazione materiali		<ul style="list-style-type: none"> • Delimitare zone di deposito e stoccaggio materiali
Approvvigionamento e movimentazione attrezzature		<ul style="list-style-type: none"> • Delimitare le zone di ricovero e di scarico delle attrezzature
Igiene sul lavoro	<ul style="list-style-type: none"> • Valvola intercettazione idrica 	<ul style="list-style-type: none"> • E' prevista l'installazione di gabinetti e locali per lavarsi.
Interferenze e protezione terzi		

Tavole allegate	
-----------------	--

<i>Codice Scheda:</i>	<i>Oggetto della manutenzione:</i>	<i>Tipologia dei lavori:</i>
05.02.02.02 Tinteggiatura interna	Sostituzione decori	Ripristino

<i>Tipo di intervento</i>	<i>Rischi rilevati</i>
Intervento di verifica e sostituzione di decori e dei relativi supporti.	<ul style="list-style-type: none"> • Caduta dall'alto

Informazioni per imprese esecutrici e lavoratori autonomi sulle caratteristiche tecniche dell'opera progettata e del luogo di lavoro

Punti critici:	Misure preventive e protettive in dotazione dell'opera:	Misure preventive e protettive ausiliarie:
Accessi ai luoghi di lavoro		<ul style="list-style-type: none"> • Trabattello • Ponti su cavalletti
Sicurezza dei luoghi di lavoro		<ul style="list-style-type: none"> • Scarpa alta S3 P cantieri • Guanti per rischi meccanici • Occhiali monoculari • Elmetti di protezione • Semimaschera filtrante per polveri FF P3 • Utilizzo di parapetti.
Impianti di alimentazione e di scarico	<ul style="list-style-type: none"> • Prese alimentazione elettrica BT 	<ul style="list-style-type: none"> • Impianto elettrico di cantiere
Approvvigionamento e movimentazione materiali		<ul style="list-style-type: none"> • Delimitare zone di deposito e stoccaggio materiali
Approvvigionamento e movimentazione attrezzature		<ul style="list-style-type: none"> • Delimitare le zone di ricovero e di scarico delle attrezzature
Igiene sul lavoro	<ul style="list-style-type: none"> • Valvola intercettazione idrica 	<ul style="list-style-type: none"> • E' prevista l'installazione di gabinetti e locali per lavarsi.
Interferenze e protezione terzi		

Tavole allegate	
------------------------	--

<i>Codice Scheda:</i>	<i>Oggetto della manutenzione:</i>	<i>Tipologia dei lavori:</i>
05.03.01.01 Controsoffiti in cartongesso	Manutenzione controsoffitto	Ripristino

<i>Tipo di intervento</i>	<i>Rischi rilevati</i>
A seguito di deterioramento o rottura dei singoli pannelli è necessaria la sostituzione con quelli analoghi.	<ul style="list-style-type: none"> • Caduta dall'alto • Caduta di materiale dall'alto

Informazioni per imprese esecutrici e lavoratori autonomi sulle caratteristiche tecniche dell'opera progettata e del luogo di lavoro

Punti critici:	Misure preventive e protettive in dotazione dell'opera:	Misure preventive e protettive ausiliarie:
Accessi ai luoghi di lavoro		<ul style="list-style-type: none"> • Trabattello • Ponti su cavalletti
Sicurezza dei luoghi di lavoro		<ul style="list-style-type: none"> • Scarpa alta S3 P cantieri • Guanti per rischi meccanici • Occhiali monoculari • Elmetti di protezione • Semimaschera filtrante per polveri FF P3
Impianti di alimentazione e di scarico	<ul style="list-style-type: none"> • Prese alimentazione elettrica BT 	<ul style="list-style-type: none"> • Impianto elettrico di cantiere
Approvvigionamento e movimentazione materiali		<ul style="list-style-type: none"> • Delimitare zone di deposito e stoccaggio materiali
Approvvigionamento e movimentazione attrezzature		<ul style="list-style-type: none"> • Delimitare le zone di ricovero e di scarico delle attrezzature
Igiene sul lavoro	<ul style="list-style-type: none"> • Valvola intercettazione idrica 	
Interferenze e protezione terzi		<ul style="list-style-type: none"> • Pericolo caduta materiali • Vietato l'accesso alle persone non autorizzate

Tavole allegate	
------------------------	--

<i>Codice Scheda:</i>	<i>Oggetto della manutenzione:</i>	<i>Tipologia dei lavori:</i>
06.01.01.01 Infissi in pvc	Registrazioni e ortogonalità	Manutenzione

<i>Tipo di intervento</i>	<i>Rischi rilevati</i>
Ripstitino aderenze e ortogonalità delle chiusure che nel tempo sono compromesse a causa dell'utilizzo.	<ul style="list-style-type: none"> • Caduta dall'alto • Caduta di materiale dall'alto

Informazioni per imprese esecutrici e lavoratori autonomi sulle caratteristiche tecniche dell'opera progettata e del luogo di lavoro

Punti critici:	Misure preventive e protettive in dotazione dell'opera:	Misure preventive e protettive ausiliarie:
Accessi ai luoghi di lavoro		<ul style="list-style-type: none"> • Ponti su cavalletti • Scala a libro
Sicurezza dei luoghi di lavoro		<ul style="list-style-type: none"> • Cintura con cordino per trattenuta • Elmetti di protezione
Impianti di alimentazione e di scarico	<ul style="list-style-type: none"> • Prese alimentazione elettrica BT 	
Approvvigionamento e movimentazione materiali		<ul style="list-style-type: none"> • Delimitare zone di deposito e stoccaggio materiali
Approvvigionamento e movimentazione attrezzature		<ul style="list-style-type: none"> • Delimitare le zone di ricovero e di scarico delle attrezzature
Igiene sul lavoro		
Interferenze e protezione terzi		<ul style="list-style-type: none"> • Pericolo caduta materiali • Vietato l'accesso alle persone non autorizzate • Recinzione cantiere

Tavole allegate	
------------------------	--

Codice Scheda:	Oggetto della manutenzione:	Tipologia dei lavori:
06.01.01.02 Infissi in pvc	Sostituzione infisso	Manutenzione

Tipo di intervento	Rischi rilevati
Sostituzione dell'infisso. L'intervento prevede anche le opere murarie necessarie per la rimozione e posa dei controtelai.	<ul style="list-style-type: none"> • Caduta dall'alto • Caduta di materiale dall'alto

Informazioni per imprese esecutrici e lavoratori autonomi sulle caratteristiche tecniche dell'opera progettata e del luogo di lavoro

Punti critici:	Misure preventive e protettive in dotazione dell'opera:	Misure preventive e protettive ausiliarie:
Accessi ai luoghi di lavoro		<ul style="list-style-type: none"> • Ponti su cavalletti • Scala a libro • Ponteggi
Sicurezza dei luoghi di lavoro		<ul style="list-style-type: none"> • Cintura con cordino per trattenuta • Elmetti di protezione • Sistema con assorbitore di energia • Scarpa alta S3 P cantieri • Guanti per rischi meccanici
Impianti di alimentazione e di scarico	<ul style="list-style-type: none"> • Prese alimentazione elettrica BT 	
Approvvigionamento e movimentazione materiali		<ul style="list-style-type: none"> • Delimitare zone di deposito e stoccaggio materiali
Approvvigionamento e movimentazione attrezzature		<ul style="list-style-type: none"> • Delimitare le zone di ricovero e di scarico delle attrezzature
Igiene sul lavoro		
Interferenze e protezione terzi		<ul style="list-style-type: none"> • Pericolo caduta materiali • Vietato l'accesso alle persone non autorizzate • Recinzione cantiere

Tavole allegate	
------------------------	--

<i>Codice Scheda:</i>	<i>Oggetto della manutenzione:</i>	<i>Tipologia dei lavori:</i>
06.02.01.01 Porte tagliafuoco	Registrazioni e ingrassaggio	Manutenzione

<i>Tipo di intervento</i>	<i>Rischi rilevati</i>
Ripstitino aderenze e ortogonalità delle chiusure che nel tempo sono compromesse a causa dell'utilizzo.	<ul style="list-style-type: none"> • Caduta dall'alto • Caduta di materiale dall'alto

Informazioni per imprese esecutrici e lavoratori autonomi sulle caratteristiche tecniche dell'opera progettata e del luogo di lavoro

Punti critici:	Misure preventive e protettive in dotazione dell'opera:	Misure preventive e protettive ausiliarie:
Accessi ai luoghi di lavoro		<ul style="list-style-type: none"> • Ponti su cavalletti • Scala a libro
Sicurezza dei luoghi di lavoro		<ul style="list-style-type: none"> • Cintura con cordino per trattenuta • Elmetti di protezione
Impianti di alimentazione e di scarico	<ul style="list-style-type: none"> • Prese alimentazione elettrica BT 	
Approvvigionamento e movimentazione materiali		<ul style="list-style-type: none"> • Delimitare zone di deposito e stoccaggio materiali
Approvvigionamento e movimentazione attrezzature		<ul style="list-style-type: none"> • Delimitare le zone di ricovero e di scarico delle attrezzature
Igiene sul lavoro		
Interferenze e protezione terzi		<ul style="list-style-type: none"> • Pericolo caduta materiali • Vietato l'accesso alle persone non autorizzate • Recinzione cantiere

Tavole allegate	
------------------------	--

<i>Codice Scheda:</i>	<i>Oggetto della manutenzione:</i>	<i>Tipologia dei lavori:</i>
06.02.01.02 Porte tagliafuoco	Sostituzione porta	Manutenzione

<i>Tipo di intervento</i>	<i>Rischi rilevati</i>
Sostituzione dell'infisso. L'intervento prevede anche le opere murarie necessarie per la rimozione e posa dei controtelai.	

Informazioni per imprese esecutrici e lavoratori autonomi sulle caratteristiche tecniche dell'opera progettata e del luogo di lavoro

Punti critici:	Misure preventive e protettive in dotazione dell'opera:	Misure preventive e protettive ausiliarie:
Accessi ai luoghi di lavoro		<ul style="list-style-type: none"> • Ponti su cavalletti • Scala a libro • Ponteggi
Sicurezza dei luoghi di lavoro		<ul style="list-style-type: none"> • Elmetti di protezione • Scarpa alta S3 P cantieri • Guanti per rischi meccanici
Impianti di alimentazione e di scarico	<ul style="list-style-type: none"> • Prese alimentazione elettrica BT 	
Approvvigionamento e movimentazione materiali		<ul style="list-style-type: none"> • Delimitare zone di deposito e stoccaggio materiali
Approvvigionamento e movimentazione attrezzature		<ul style="list-style-type: none"> • Delimitare le zone di ricovero e di scarico delle attrezzature
Igiene sul lavoro		
Interferenze e protezione terzi		<ul style="list-style-type: none"> • Pericolo caduta materiali • Vietato l'accesso alle persone non autorizzate • Recinzione cantiere

Tavole allegate	
-----------------	--

Codice Scheda:	Oggetto della manutenzione:	Tipologia dei lavori:
06.02.02.01 Porte in legno	Rinnovo verniciatura	

Tipo di intervento	Rischi rilevati
Per rinnovare un serramento procedere pulendo tutta la superficie verniciata con acqua addizionata ad un detergente neutro e carteggiare tutto l' infisso con carta abrasiva di grana 280-320, senza esercitare troppa pressione sugli angoli per non togliere il colore. Applicare due mani di vernice all'acqua con un pennello di setole acriliche, prima trasversalmente, poi tirandola per tutta la lunghezza del pezzo.	<ul style="list-style-type: none"> • Rischio chimico

Informazioni per imprese esecutrici e lavoratori autonomi sulle caratteristiche tecniche dell'opera progettata e del luogo di lavoro

Punti critici:	Misure preventive e protettive in dotazione dell'opera:	Misure preventive e protettive ausiliarie:
Accessi ai luoghi di lavoro		<ul style="list-style-type: none"> • Scala a libro • Ponti su cavalletti
Sicurezza dei luoghi di lavoro		<ul style="list-style-type: none"> • Guanti monouso in vinile • Occhiali due oculari • Semimaschera filtrante per polveri FF P3
Impianti di alimentazione e di scarico	<ul style="list-style-type: none"> • Prese alimentazione elettrica BT 	
Approvvigionamento e movimentazione materiali		<ul style="list-style-type: none"> • Delimitare zone di deposito e stoccaggio materiali
Approvvigionamento e movimentazione attrezzature		<ul style="list-style-type: none"> • Delimitare le zone di ricovero e di scarico delle attrezzature
Igiene sul lavoro		
Interferenze e protezione terzi		<ul style="list-style-type: none"> • Posizionare la segnaletica di sicurezza • Gilet ad alta visibilità • W001 - Pericolo generico

Tavole allegate	
-----------------	--

<i>Codice Scheda:</i>	<i>Oggetto della manutenzione:</i>	<i>Tipologia dei lavori:</i>
06.02.02.02 Porte in legno	Registrazioni e ingrassaggio	Manutenzione

<i>Tipo di intervento</i>	<i>Rischi rilevati</i>
Ripstitino aderenze e ortogonalità delle chiusure che nel tempo sono compromesse a causa dell'utilizzo.	<ul style="list-style-type: none"> • Caduta dall'alto

Informazioni per imprese esecutrici e lavoratori autonomi sulle caratteristiche tecniche dell'opera progettata e del luogo di lavoro

Punti critici:	Misure preventive e protettive in dotazione dell'opera:	Misure preventive e protettive ausiliarie:
Accessi ai luoghi di lavoro		<ul style="list-style-type: none"> • Ponti su cavalletti • Scala a libro
Sicurezza dei luoghi di lavoro		<ul style="list-style-type: none"> • Cintura con cordino per trattenuta • Elmetti di protezione
Impianti di alimentazione e di scarico	<ul style="list-style-type: none"> • Prese alimentazione elettrica BT 	
Approvvigionamento e movimentazione materiali		<ul style="list-style-type: none"> • Delimitare zone di deposito e stoccaggio materiali
Approvvigionamento e movimentazione attrezzature		<ul style="list-style-type: none"> • Delimitare le zone di ricovero e di scarico delle attrezzature
Igiene sul lavoro		
Interferenze e protezione terzi		<ul style="list-style-type: none"> • Pericolo caduta materiali • Vietato l'accesso alle persone non autorizzate • Recinzione cantiere

Tavole allegate	
------------------------	--

Codice Scheda:	Oggetto della manutenzione:	Tipologia dei lavori:
06.02.02.03 Porte in legno	Sostituzione porta	Manutenzione

Tipo di intervento	Rischi rilevati
Sostituzione dell'infisso. L'intervento prevede anche le opere murarie necessarie per la rimozione e posa dei controtelai.	

Informazioni per imprese esecutrici e lavoratori autonomi sulle caratteristiche tecniche dell'opera progettata e del luogo di lavoro

Punti critici:	Misure preventive e protettive in dotazione dell'opera:	Misure preventive e protettive ausiliarie:
Accessi ai luoghi di lavoro		<ul style="list-style-type: none"> • Ponti su cavalletti • Scala a libro • Ponteggi
Sicurezza dei luoghi di lavoro		<ul style="list-style-type: none"> • Elmetti di protezione • Scarpa alta S3 P cantieri • Guanti per rischi meccanici
Impianti di alimentazione e di scarico	<ul style="list-style-type: none"> • Prese alimentazione elettrica BT 	
Approvvigionamento e movimentazione materiali		<ul style="list-style-type: none"> • Delimitare zone di deposito e stoccaggio materiali
Approvvigionamento e movimentazione attrezzature		<ul style="list-style-type: none"> • Delimitare le zone di ricovero e di scarico delle attrezzature
Igiene sul lavoro		
Interferenze e protezione terzi		<ul style="list-style-type: none"> • Pericolo caduta materiali • Vietato l'accesso alle persone non autorizzate • Recinzione cantiere

Tavole allegate	
------------------------	--

<i>Codice Scheda:</i>	<i>Oggetto della manutenzione:</i>	<i>Tipologia dei lavori:</i>
07.01.01.01 Quadri BT	Serraggio	Manutenzione

<i>Tipo di intervento</i>	<i>Rischi rilevati</i>
Serraggio degli elementi di fissaggio quali morsetti, viti e bulloni	<ul style="list-style-type: none"> Elettrocuzione

Informazioni per imprese esecutrici e lavoratori autonomi sulle caratteristiche tecniche dell'opera progettata e del luogo di lavoro

Punti critici:	Misure preventive e protettive in dotazione dell'opera:	Misure preventive e protettive ausiliarie:
Accessi ai luoghi di lavoro		
Sicurezza dei luoghi di lavoro		<ul style="list-style-type: none"> Scarpa S1 Guanti per rischi elettrici e folgorazione Occhiali monoculari
Impianti di alimentazione e di scarico	<ul style="list-style-type: none"> Prese alimentazione elettrica BT 	
Approvvigionamento e movimentazione materiali		
Approvvigionamento e movimentazione attrezzature		
Igiene sul lavoro		
Interferenze e protezione terzi		<ul style="list-style-type: none"> W012 - Pericolo elettricità

Tavole allegate	
------------------------	--

<i>Codice Scheda:</i>	<i>Oggetto della manutenzione:</i>	<i>Tipologia dei lavori:</i>
07.01.01.02 Quadri BT	Sostituzione quadro elettrico	

<i>Tipo di intervento</i>	<i>Rischi rilevati</i>
Intervento da eseguirsi a seguito di cattivo funzionamento o per adeguamento normativo.	<ul style="list-style-type: none"> Elettrocuzione

Informazioni per imprese esecutrici e lavoratori autonomi sulle caratteristiche tecniche dell'opera progettata e del luogo di lavoro

Punti critici:	Misure preventive e protettive in dotazione dell'opera:	Misure preventive e protettive ausiliarie:
Accessi ai luoghi di lavoro		
Sicurezza dei luoghi di lavoro		<ul style="list-style-type: none"> Scarpa S1 Guanti per rischi elettrici e folgorazione Occhiali monoculari
Impianti di alimentazione e di scarico	<ul style="list-style-type: none"> Prese alimentazione elettrica BT 	
Approvvigionamento e movimentazione materiali		
Approvvigionamento e movimentazione attrezzature		
Igiene sul lavoro		
Interferenze e protezione terzi		<ul style="list-style-type: none"> W012 - Pericolo elettricità

Tavole allegate	
------------------------	--

<i>Codice Scheda:</i>	<i>Oggetto della manutenzione:</i>	<i>Tipologia dei lavori:</i>
07.01.01.03 Quadri BT	Sostituzione centralina rifasamento	Manutenzione

<i>Tipo di intervento</i>	<i>Rischi rilevati</i>
Intervento da eseguirsi a seguito di cattivo funzionamento o per adeguamento normativo.	<ul style="list-style-type: none"> Elettrocuzione

Informazioni per imprese esecutrici e lavoratori autonomi sulle caratteristiche tecniche dell'opera progettata e del luogo di lavoro

Punti critici:	Misure preventive e protettive in dotazione dell'opera:	Misure preventive e protettive ausiliarie:
Accessi ai luoghi di lavoro		
Sicurezza dei luoghi di lavoro		<ul style="list-style-type: none"> Scarpa S1 Guanti per rischi elettrici e folgorazione Occhiali monoculari
Impianti di alimentazione e di scarico	<ul style="list-style-type: none"> Prese alimentazione elettrica BT 	
Approvvigionamento e movimentazione materiali		
Approvvigionamento e movimentazione attrezzature		
Igiene sul lavoro		
Interferenze e protezione terzi		<ul style="list-style-type: none"> W012 - Pericolo elettricità

Tavole allegate	
------------------------	--

<i>Codice Scheda:</i>	<i>Oggetto della manutenzione:</i>	<i>Tipologia dei lavori:</i>
07.01.02.01 Contattore	Sostituzione bobina	

<i>Tipo di intervento</i>	<i>Rischi rilevati</i>
Il contattore è il componente soggetto a maggiore usura dovuta alla continua commutazione delle correnti.	<ul style="list-style-type: none"> • Elettrocuzione

Informazioni per imprese esecutrici e lavoratori autonomi sulle caratteristiche tecniche dell'opera progettata e del luogo di lavoro

Punti critici:	Misure preventive e protettive in dotazione dell'opera:	Misure preventive e protettive ausiliarie:
Accessi ai luoghi di lavoro		
Sicurezza dei luoghi di lavoro		<ul style="list-style-type: none"> • Scarpa S1 • Guanti per rischi elettrici e folgorazione • Occhiali monoculari
Impianti di alimentazione e di scarico	<ul style="list-style-type: none"> • Prese alimentazione elettrica BT 	
Approvvigionamento e movimentazione materiali		
Approvvigionamento e movimentazione attrezzature		
Igiene sul lavoro		
Interferenze e protezione terzi		<ul style="list-style-type: none"> • W012 - Pericolo elettricità

Tavole allegate	
------------------------	--

<i>Codice Scheda:</i>	<i>Oggetto della manutenzione:</i>	<i>Tipologia dei lavori:</i>
07.01.03.01 Fusibili	Sostituzione fusibili	

<i>Tipo di intervento</i>	<i>Rischi rilevati</i>
In seguito a cortocircuito può essere necessaria una verifica con sostituzione dei fusibili danneggiati.	<ul style="list-style-type: none"> Elettrocuzione

Informazioni per imprese esecutrici e lavoratori autonomi sulle caratteristiche tecniche dell'opera progettata e del luogo di lavoro

Punti critici:	Misure preventive e protettive in dotazione dell'opera:	Misure preventive e protettive ausiliarie:
Accessi ai luoghi di lavoro		
Sicurezza dei luoghi di lavoro		<ul style="list-style-type: none"> Scarpa S1 Guanti per rischi elettrici e folgorazione Occhiali monoculari
Impianti di alimentazione e di scarico	<ul style="list-style-type: none"> Prese alimentazione elettrica BT 	
Approvvigionamento e movimentazione materiali		
Approvvigionamento e movimentazione attrezzature		
Igiene sul lavoro		
Interferenze e protezione terzi		<ul style="list-style-type: none"> W012 - Pericolo elettricità

Tavole allegate	
------------------------	--

<i>Codice Scheda:</i>	<i>Oggetto della manutenzione:</i>	<i>Tipologia dei lavori:</i>
07.01.04.01 Interruttori	Sostituzione interruttore	

<i>Tipo di intervento</i>	<i>Rischi rilevati</i>
A seguito di guasto delle componenti o per adeguamento normativo.	<ul style="list-style-type: none"> Elettrocuzione

Informazioni per imprese esecutrici e lavoratori autonomi sulle caratteristiche tecniche dell'opera progettata e del luogo di lavoro

Punti critici:	Misure preventive e protettive in dotazione dell'opera:	Misure preventive e protettive ausiliarie:
Accessi ai luoghi di lavoro		
Sicurezza dei luoghi di lavoro		<ul style="list-style-type: none"> Scarpa S1 Guanti per rischi elettrici e folgorazione Occhiali monoculari
Impianti di alimentazione e di scarico	<ul style="list-style-type: none"> Prese alimentazione elettrica BT 	
Approvvigionamento e movimentazione materiali		
Approvvigionamento e movimentazione attrezzature		
Igiene sul lavoro		
Interferenze e protezione terzi		<ul style="list-style-type: none"> W012 - Pericolo elettricità

Tavole allegate	
-----------------	--

<i>Codice Scheda:</i>	<i>Oggetto della manutenzione:</i>	<i>Tipologia dei lavori:</i>
07.01.05.01 Prese di corrente	Sostituzione presa	

<i>Tipo di intervento</i>	<i>Rischi rilevati</i>
A seguito di guasto delle componenti o per adeguamento normativo.	<ul style="list-style-type: none"> Elettrocuzione

Informazioni per imprese esecutrici e lavoratori autonomi sulle caratteristiche tecniche dell'opera progettata e del luogo di lavoro

Punti critici:	Misure preventive e protettive in dotazione dell'opera:	Misure preventive e protettive ausiliarie:
Accessi ai luoghi di lavoro		
Sicurezza dei luoghi di lavoro		<ul style="list-style-type: none"> Scarpa S1 Guanti per rischi elettrici e folgorazione Occhiali monoculari
Impianti di alimentazione e di scarico	<ul style="list-style-type: none"> Prese alimentazione elettrica BT 	
Approvvigionamento e movimentazione materiali		
Approvvigionamento e movimentazione attrezzature		
Igiene sul lavoro		
Interferenze e protezione terzi		<ul style="list-style-type: none"> W012 - Pericolo elettricità

Tavole allegate	
-----------------	--

<i>Codice Scheda:</i>	<i>Oggetto della manutenzione:</i>	<i>Tipologia dei lavori:</i>
07.01.06.01 Sezionatori	Sostituzione sezionatore	

<i>Tipo di intervento</i>	<i>Rischi rilevati</i>
A seguito di guasto delle componenti o per adeguamento normativo.	<ul style="list-style-type: none"> Elettrocuzione

Informazioni per imprese esecutrici e lavoratori autonomi sulle caratteristiche tecniche dell'opera progettata e del luogo di lavoro

Punti critici:	Misure preventive e protettive in dotazione dell'opera:	Misure preventive e protettive ausiliarie:
Accessi ai luoghi di lavoro		
Sicurezza dei luoghi di lavoro		<ul style="list-style-type: none"> Scarpa S1 Guanti per rischi elettrici e folgorazione Occhiali monoculari
Impianti di alimentazione e di scarico	<ul style="list-style-type: none"> Prese alimentazione elettrica BT 	
Approvvigionamento e movimentazione materiali		
Approvvigionamento e movimentazione attrezzature		
Igiene sul lavoro		
Interferenze e protezione terzi		<ul style="list-style-type: none"> W012 - Pericolo elettricità

Tavole allegate	
------------------------	--

<i>Codice Scheda:</i>	<i>Oggetto della manutenzione:</i>	<i>Tipologia dei lavori:</i>
07.01.07.01 Canalette in PVC	Ripristino grado di protezione	Manutenzione

<i>Tipo di intervento</i>	<i>Rischi rilevati</i>
Intervento che permette il ripristino del grado di protezione iniziale.	<ul style="list-style-type: none"> Elettrocuzione

Informazioni per imprese esecutrici e lavoratori autonomi sulle caratteristiche tecniche dell'opera progettata e del luogo di lavoro

Punti critici:	Misure preventive e protettive in dotazione dell'opera:	Misure preventive e protettive ausiliarie:
Accessi ai luoghi di lavoro		
Sicurezza dei luoghi di lavoro		<ul style="list-style-type: none"> Scarpa S1 Guanti per rischi elettrici e folgorazione Occhiali monoculari
Impianti di alimentazione e di scarico	<ul style="list-style-type: none"> Prese alimentazione elettrica BT 	
Approvvigionamento e movimentazione materiali		
Approvvigionamento e movimentazione attrezzature		
Igiene sul lavoro		
Interferenze e protezione terzi		<ul style="list-style-type: none"> W012 - Pericolo elettricità Posizionamento segnaletica di sicurezza per la durata dei lavori

Tavole allegate	
-----------------	--

<i>Codice Scheda:</i>	<i>Oggetto della manutenzione:</i>	<i>Tipologia dei lavori:</i>
07.01.08.01 Relè a sonda	Sostituzione relè	

<i>Tipo di intervento</i>	<i>Rischi rilevati</i>
A seguito di guasto delle componenti o per adeguamento normativo.	<ul style="list-style-type: none"> Elettrocuzione

Informazioni per imprese esecutrici e lavoratori autonomi sulle caratteristiche tecniche dell'opera progettata e del luogo di lavoro

Punti critici:	Misure preventive e protettive in dotazione dell'opera:	Misure preventive e protettive ausiliarie:
Accessi ai luoghi di lavoro		
Sicurezza dei luoghi di lavoro		<ul style="list-style-type: none"> Scarpa S1 Guanti per rischi elettrici e folgorazione Occhiali monoculari
Impianti di alimentazione e di scarico	<ul style="list-style-type: none"> Prese alimentazione elettrica BT 	
Approvvigionamento e movimentazione materiali		
Approvvigionamento e movimentazione attrezzature		
Igiene sul lavoro		
Interferenze e protezione terzi		<ul style="list-style-type: none"> W012 - Pericolo elettricità

Tavole allegate	
------------------------	--

<i>Codice Scheda:</i>	<i>Oggetto della manutenzione:</i>	<i>Tipologia dei lavori:</i>
07.01.09.01 Relè termici	Sostituzione relè	

<i>Tipo di intervento</i>	<i>Rischi rilevati</i>
A seguito di guasto del componente o per adeguamento normativo.	<ul style="list-style-type: none"> Elettrocuzione

Informazioni per imprese esecutrici e lavoratori autonomi sulle caratteristiche tecniche dell'opera progettata e del luogo di lavoro

Punti critici:	Misure preventive e protettive in dotazione dell'opera:	Misure preventive e protettive ausiliarie:
Accessi ai luoghi di lavoro		
Sicurezza dei luoghi di lavoro		<ul style="list-style-type: none"> Scarpa S1 Guanti per rischi elettrici e folgorazione Occhiali monoculari
Impianti di alimentazione e di scarico	<ul style="list-style-type: none"> Prese alimentazione elettrica BT 	
Approvvigionamento e movimentazione materiali		
Approvvigionamento e movimentazione attrezzature		
Igiene sul lavoro		
Interferenze e protezione terzi		<ul style="list-style-type: none"> W012 - Pericolo elettricità

Tavole allegate	
------------------------	--

<i>Codice Scheda:</i>	<i>Oggetto della manutenzione:</i>	<i>Tipologia dei lavori:</i>
07.01.10.01 Gruppo di continuità o UPS	Ricarica batteria	Manutenzione

<i>Tipo di intervento</i>	<i>Rischi rilevati</i>
L'intervento riguarda la ricarica del livello del liquido dell'elettrolita nelle batterie del gruppo di continuità.	<ul style="list-style-type: none"> Elettrocuzione

Informazioni per imprese esecutrici e lavoratori autonomi sulle caratteristiche tecniche dell'opera progettata e del luogo di lavoro

Punti critici:	Misure preventive e protettive in dotazione dell'opera:	Misure preventive e protettive ausiliarie:
Accessi ai luoghi di lavoro		
Sicurezza dei luoghi di lavoro		<ul style="list-style-type: none"> Scarpa S1 Guanti per rischi elettrici e folgorazione Occhiali monoculari
Impianti di alimentazione e di scarico	<ul style="list-style-type: none"> Prese alimentazione elettrica BT 	
Approvvigionamento e movimentazione materiali		
Approvvigionamento e movimentazione attrezzature		
Igiene sul lavoro		
Interferenze e protezione terzi		<ul style="list-style-type: none"> W012 - Pericolo elettricità

Tavole allegate	
-----------------	--

Codice Scheda:	Oggetto della manutenzione:	Tipologia dei lavori:
07.01.11.01 Gruppo elettrogeno	Sostituzione dell'olio del motore	Manutenzione

Tipo di intervento	Rischi rilevati
L'intervento riguarda la sostituzione dell'olio del motore del gruppo elettrogeno	<ul style="list-style-type: none"> • Elettrocuzione

Informazioni per imprese esecutrici e lavoratori autonomi sulle caratteristiche tecniche dell'opera progettata e del luogo di lavoro

Punti critici:	Misure preventive e protettive in dotazione dell'opera:	Misure preventive e protettive ausiliarie:
Accessi ai luoghi di lavoro		
Sicurezza dei luoghi di lavoro		<ul style="list-style-type: none"> • Scarpa S1 • Guanti per rischi elettrici e folgorazione • Occhiali monoculari
Impianti di alimentazione e di scarico	<ul style="list-style-type: none"> • Prese alimentazione elettrica BT 	
Approvvigionamento e movimentazione materiali		
Approvvigionamento e movimentazione attrezzature		
Igiene sul lavoro		
Interferenze e protezione terzi		<ul style="list-style-type: none"> • W012 - Pericolo elettricità

Tavole allegate	
------------------------	--

<i>Codice Scheda:</i>	<i>Oggetto della manutenzione:</i>	<i>Tipologia dei lavori:</i>
07.01.11.02 Gruppo elettrogeno	Sostituzione filtri	Manutenzione

<i>Tipo di intervento</i>	<i>Rischi rilevati</i>
L'intervento riguarda la sostituzione dei filtri dell'aria, del combustibile e di quelli dell'olio	<ul style="list-style-type: none"> Elettrocuzione

Informazioni per imprese esecutrici e lavoratori autonomi sulle caratteristiche tecniche dell'opera progettata e del luogo di lavoro

Punti critici:	Misure preventive e protettive in dotazione dell'opera:	Misure preventive e protettive ausiliarie:
Accessi ai luoghi di lavoro		
Sicurezza dei luoghi di lavoro		<ul style="list-style-type: none"> Scarpa S1 Guanti per rischi elettrici e folgorazione Occhiali monoculari
Impianti di alimentazione e di scarico	<ul style="list-style-type: none"> Prese alimentazione elettrica BT 	
Approvvigionamento e movimentazione materiali		
Approvvigionamento e movimentazione attrezzature		
Igiene sul lavoro		
Interferenze e protezione terzi		<ul style="list-style-type: none"> W012 - Pericolo elettricità

Tavole allegate	
-----------------	--

<i>Codice Scheda:</i>	<i>Oggetto della manutenzione:</i>	<i>Tipologia dei lavori:</i>
07.02.01.01 Bidet	Sostituzione bidet	Manutenzione

<i>Tipo di intervento</i>	<i>Rischi rilevati</i>
A seguito di rottura del bidet.	<ul style="list-style-type: none"> Elettrocuzione

Informazioni per imprese esecutrici e lavoratori autonomi sulle caratteristiche tecniche dell'opera progettata e del luogo di lavoro

Punti critici:	Misure preventive e protettive in dotazione dell'opera:	Misure preventive e protettive ausiliarie:
Accessi ai luoghi di lavoro		
Sicurezza dei luoghi di lavoro		<ul style="list-style-type: none"> Scarpa S1 Guanti per rischi meccanici Occhiali monoculari
Impianti di alimentazione e di scarico	<ul style="list-style-type: none"> Prese alimentazione elettrica BT 	
Approvvigionamento e movimentazione materiali		
Approvvigionamento e movimentazione attrezzature		
Igiene sul lavoro	<ul style="list-style-type: none"> Valvola intercettazione idrica 	
Interferenze e protezione terzi		

Tavole allegate	
------------------------	--

Codice Scheda:	Oggetto della manutenzione:	Tipologia dei lavori:
07.02.01.02 Bidet	Disostruzione scarichi	Ripristino

Tipo di intervento	Rischi rilevati
A seguito di rottura ostruzione scarichi, si provvede alla disostruzione mediante smontaggio sifoni oppure l'utilizzo di aria in pressione o sonde flessibili.	

Informazioni per imprese esecutrici e lavoratori autonomi sulle caratteristiche tecniche dell'opera progettata e del luogo di lavoro

Punti critici:	Misure preventive e protettive in dotazione dell'opera:	Misure preventive e protettive ausiliarie:
Accessi ai luoghi di lavoro		
Sicurezza dei luoghi di lavoro		<ul style="list-style-type: none"> • Scarpa S1 • Guanti per rischi meccanici • Occhiali monoculari
Impianti di alimentazione e di scarico	<ul style="list-style-type: none"> • Prese alimentazione elettrica BT 	
Approvvigionamento e movimentazione materiali		
Approvvigionamento e movimentazione attrezzature		
Igiene sul lavoro	<ul style="list-style-type: none"> • Valvola intercettazione idrica 	
Interferenze e protezione terzi		

Tavole allegate	
------------------------	--

<i>Codice Scheda:</i>	<i>Oggetto della manutenzione:</i>	<i>Tipologia dei lavori:</i>
07.02.02.01 Cassetta di scarico	Ripristino ancoraggio	Manutenzione

<i>Tipo di intervento</i>	<i>Rischi rilevati</i>
Intervento di ripristino dell'ancoraggio della cassetta.	

Informazioni per imprese esecutrici e lavoratori autonomi sulle caratteristiche tecniche dell'opera progettata e del luogo di lavoro

Punti critici:	Misure preventive e protettive in dotazione dell'opera:	Misure preventive e protettive ausiliarie:
Accessi ai luoghi di lavoro		
Sicurezza dei luoghi di lavoro		<ul style="list-style-type: none"> • Scarpa S1 • Guanti per rischi meccanici • Occhiali monoculari
Impianti di alimentazione e di scarico	<ul style="list-style-type: none"> • Prese alimentazione elettrica BT 	
Approvvigionamento e movimentazione materiali		
Approvvigionamento e movimentazione attrezzature		
Igiene sul lavoro	<ul style="list-style-type: none"> • Valvola intercettazione idrica 	
Interferenze e protezione terzi		

Tavole allegate	
------------------------	--

<i>Codice Scheda:</i>	<i>Oggetto della manutenzione:</i>	<i>Tipologia dei lavori:</i>
07.02.02.02 Cassetta di scarico	Sostituzione cassetta	Manutenzione

<i>Tipo di intervento</i>	<i>Rischi rilevati</i>
Intervento di sostituzione della cassetta.	

Informazioni per imprese esecutrici e lavoratori autonomi sulle caratteristiche tecniche dell'opera progettata e del luogo di lavoro

Punti critici:	Misure preventive e protettive in dotazione dell'opera:	Misure preventive e protettive ausiliarie:
Accessi ai luoghi di lavoro		
Sicurezza dei luoghi di lavoro		<ul style="list-style-type: none"> • Scarpa S1 • Guanti per rischi meccanici • Occhiali monoculari
Impianti di alimentazione e di scarico	<ul style="list-style-type: none"> • Prese alimentazione elettrica BT 	
Approvvigionamento e movimentazione materiali		
Approvvigionamento e movimentazione attrezzature		
Igiene sul lavoro	<ul style="list-style-type: none"> • Valvola intercettazione idrica 	
Interferenze e protezione terzi		

Tavole allegate	
-----------------	--

Codice Scheda:	Oggetto della manutenzione:	Tipologia dei lavori:
07.02.03.01 Lavamani sospesi	Disostruzione scarichi	Ripristino

Tipo di intervento	Rischi rilevati
A seguito di rottura ostruzione scarichi, si provvede alla disostruzione mediante smontaggio sifoni oppure l'utilizzo di aria in pressione o sonde flessibili.	

Informazioni per imprese esecutrici e lavoratori autonomi sulle caratteristiche tecniche dell'opera progettata e del luogo di lavoro

Punti critici:	Misure preventive e protettive in dotazione dell'opera:	Misure preventive e protettive ausiliarie:
Accessi ai luoghi di lavoro		
Sicurezza dei luoghi di lavoro		<ul style="list-style-type: none"> • Scarpa S1 • Guanti per rischi meccanici • Occhiali monoculari
Impianti di alimentazione e di scarico	<ul style="list-style-type: none"> • Prese alimentazione elettrica BT 	
Approvvigionamento e movimentazione materiali		
Approvvigionamento e movimentazione attrezzature		
Igiene sul lavoro	<ul style="list-style-type: none"> • Valvola intercettazione idrica 	
Interferenze e protezione terzi		

Tavole allegate	
------------------------	--

<i>Codice Scheda:</i>	<i>Oggetto della manutenzione:</i>	<i>Tipologia dei lavori:</i>
07.02.03.02 Lavamani sospesi	Sostituzione lavamani	Manutenzione

<i>Tipo di intervento</i>	<i>Rischi rilevati</i>
A seguito di rottura del lavamani.	<ul style="list-style-type: none"> Elettrocuzione

Informazioni per imprese esecutrici e lavoratori autonomi sulle caratteristiche tecniche dell'opera progettata e del luogo di lavoro

Punti critici:	Misure preventive e protettive in dotazione dell'opera:	Misure preventive e protettive ausiliarie:
Accessi ai luoghi di lavoro		
Sicurezza dei luoghi di lavoro		<ul style="list-style-type: none"> Scarpa S1 Guanti per rischi meccanici Occhiali monoculari
Impianti di alimentazione e di scarico	<ul style="list-style-type: none"> Prese alimentazione elettrica BT 	
Approvvigionamento e movimentazione materiali		
Approvvigionamento e movimentazione attrezzature		
Igiene sul lavoro	<ul style="list-style-type: none"> Valvola intercettazione idrica 	
Interferenze e protezione terzi		

Tavole allegate	
------------------------	--

<i>Codice Scheda:</i>	<i>Oggetto della manutenzione:</i>	<i>Tipologia dei lavori:</i>
07.02.03.03 Lavamani sospesi	Ripristino ancoraggio	Manutenzione

<i>Tipo di intervento</i>	<i>Rischi rilevati</i>
Intervento di ripristino dell'ancoraggio del lavamani alla parete.	

Informazioni per imprese esecutrici e lavoratori autonomi sulle caratteristiche tecniche dell'opera progettata e del luogo di lavoro

Punti critici:	Misure preventive e protettive in dotazione dell'opera:	Misure preventive e protettive ausiliarie:
Accessi ai luoghi di lavoro		
Sicurezza dei luoghi di lavoro		<ul style="list-style-type: none"> • Scarpa S1 • Guanti per rischi meccanici • Occhiali monoculari
Impianti di alimentazione e di scarico	<ul style="list-style-type: none"> • Prese alimentazione elettrica BT 	
Approvvigionamento e movimentazione materiali		
Approvvigionamento e movimentazione attrezzature		
Igiene sul lavoro	<ul style="list-style-type: none"> • Valvola intercettazione idrica 	
Interferenze e protezione terzi		

Tavole allegate	
-----------------	--

<i>Codice Scheda:</i>	<i>Oggetto della manutenzione:</i>	<i>Tipologia dei lavori:</i>
07.02.04.01 Miscelatori meccanici	Sostituzione miscelatori	Manutenzione

<i>Tipo di intervento</i>	<i>Rischi rilevati</i>
Intervento di sostituzione dei miscelatori.	

Informazioni per imprese esecutrici e lavoratori autonomi sulle caratteristiche tecniche dell'opera progettata e del luogo di lavoro

Punti critici:	Misure preventive e protettive in dotazione dell'opera:	Misure preventive e protettive ausiliarie:
Accessi ai luoghi di lavoro		
Sicurezza dei luoghi di lavoro		<ul style="list-style-type: none"> • Scarpa S1 • Guanti per rischi meccanici • Occhiali monoculari
Impianti di alimentazione e di scarico	<ul style="list-style-type: none"> • Prese alimentazione elettrica BT 	
Approvvigionamento e movimentazione materiali		
Approvvigionamento e movimentazione attrezzature		
Igiene sul lavoro	<ul style="list-style-type: none"> • Valvola intercettazione idrica 	
Interferenze e protezione terzi		

Tavole allegate	
-----------------	--

Codice Scheda:	Oggetto della manutenzione:	Tipologia dei lavori:
07.02.05.01 Orinatoio	Disostruzione scarichi	Ripristino

Tipo di intervento	Rischi rilevati
A seguito di rottura ostruzione scarichi, si provvede alla disostruzione mediante smontaggio sifoni oppure l'utilizzo di aria in pressione o sonde flessibili.	

Informazioni per imprese esecutrici e lavoratori autonomi sulle caratteristiche tecniche dell'opera progettata e del luogo di lavoro

Punti critici:	Misure preventive e protettive in dotazione dell'opera:	Misure preventive e protettive ausiliarie:
Accessi ai luoghi di lavoro		
Sicurezza dei luoghi di lavoro		<ul style="list-style-type: none"> • Scarpa S1 • Guanti per rischi meccanici • Occhiali monoculari
Impianti di alimentazione e di scarico	<ul style="list-style-type: none"> • Prese alimentazione elettrica BT 	
Approvvigionamento e movimentazione materiali		
Approvvigionamento e movimentazione attrezzature		
Igiene sul lavoro	<ul style="list-style-type: none"> • Valvola intercettazione idrica 	
Interferenze e protezione terzi		

Tavole allegate	
------------------------	--

<i>Codice Scheda:</i>	<i>Oggetto della manutenzione:</i>	<i>Tipologia dei lavori:</i>
07.02.05.02 Orinatoio	Sostituzione orinatoio	Manutenzione

<i>Tipo di intervento</i>	<i>Rischi rilevati</i>
A seguito di rottura dell'orinatoio.	<ul style="list-style-type: none"> Elettrocuzione

Informazioni per imprese esecutrici e lavoratori autonomi sulle caratteristiche tecniche dell'opera progettata e del luogo di lavoro

Punti critici:	Misure preventive e protettive in dotazione dell'opera:	Misure preventive e protettive ausiliarie:
Accessi ai luoghi di lavoro		
Sicurezza dei luoghi di lavoro		<ul style="list-style-type: none"> Scarpa S1 Guanti per rischi meccanici Occhiali monoculari
Impianti di alimentazione e di scarico	<ul style="list-style-type: none"> Prese alimentazione elettrica BT 	
Approvvigionamento e movimentazione materiali		
Approvvigionamento e movimentazione attrezzature		
Igiene sul lavoro	<ul style="list-style-type: none"> Valvola intercettazione idrica 	
Interferenze e protezione terzi		

Tavole allegate	
------------------------	--

<i>Codice Scheda:</i>	<i>Oggetto della manutenzione:</i>	<i>Tipologia dei lavori:</i>
07.02.05.03 Orinatoio	Ripristino ancoraggio	Manutenzione

<i>Tipo di intervento</i>	<i>Rischi rilevati</i>
Intervento di ripristino dell'ancoraggio dell'orinatoio alla parete.	

Informazioni per imprese esecutrici e lavoratori autonomi sulle caratteristiche tecniche dell'opera progettata e del luogo di lavoro

Punti critici:	Misure preventive e protettive in dotazione dell'opera:	Misure preventive e protettive ausiliarie:
Accessi ai luoghi di lavoro		
Sicurezza dei luoghi di lavoro		<ul style="list-style-type: none"> • Scarpa S1 • Guanti per rischi meccanici • Occhiali monoculari
Impianti di alimentazione e di scarico	<ul style="list-style-type: none"> • Prese alimentazione elettrica BT 	
Approvvigionamento e movimentazione materiali		
Approvvigionamento e movimentazione attrezzature		
Igiene sul lavoro	<ul style="list-style-type: none"> • Valvola intercettazione idrica 	
Interferenze e protezione terzi		

Tavole allegate	
-----------------	--

<i>Codice Scheda:</i>	<i>Oggetto della manutenzione:</i>	<i>Tipologia dei lavori:</i>
07.02.06.01 Piatto doccia	Sigillatura	Ripristino

<i>Tipo di intervento</i>	<i>Rischi rilevati</i>
Intervento di sigillatura dei bordi.	

Informazioni per imprese esecutrici e lavoratori autonomi sulle caratteristiche tecniche dell'opera progettata e del luogo di lavoro

Punti critici:	Misure preventive e protettive in dotazione dell'opera:	Misure preventive e protettive ausiliarie:
Accessi ai luoghi di lavoro		
Sicurezza dei luoghi di lavoro		<ul style="list-style-type: none"> • Scarpa S1 • Guanti per rischi meccanici • Occhiali monoculari
Impianti di alimentazione e di scarico	<ul style="list-style-type: none"> • Prese alimentazione elettrica BT 	
Approvvigionamento e movimentazione materiali		
Approvvigionamento e movimentazione attrezzature		
Igiene sul lavoro	<ul style="list-style-type: none"> • Valvola intercettazione idrica 	
Interferenze e protezione terzi		

Tavole allegate	
------------------------	--

<i>Codice Scheda:</i>	<i>Oggetto della manutenzione:</i>	<i>Tipologia dei lavori:</i>
07.02.06.02 Piatto doccia	Sostituzione piatto doccia	Manutenzione

<i>Tipo di intervento</i>	<i>Rischi rilevati</i>
A seguito di rottura dell'orinatoio.	<ul style="list-style-type: none"> Elettrocuzione

Informazioni per imprese esecutrici e lavoratori autonomi sulle caratteristiche tecniche dell'opera progettata e del luogo di lavoro

Punti critici:	Misure preventive e protettive in dotazione dell'opera:	Misure preventive e protettive ausiliarie:
Accessi ai luoghi di lavoro		
Sicurezza dei luoghi di lavoro		<ul style="list-style-type: none"> Scarpa S1 Guanti per rischi meccanici Occhiali monoculari
Impianti di alimentazione e di scarico	<ul style="list-style-type: none"> Prese alimentazione elettrica BT 	
Approvvigionamento e movimentazione materiali		
Approvvigionamento e movimentazione attrezzature		
Igiene sul lavoro	<ul style="list-style-type: none"> Valvola intercettazione idrica 	
Interferenze e protezione terzi		

Tavole allegate	
------------------------	--

<i>Codice Scheda:</i>	<i>Oggetto della manutenzione:</i>	<i>Tipologia dei lavori:</i>
07.02.07.01 Serbatoi di accumulo	Pulizia interna	Manutenzione

<i>Tipo di intervento</i>	<i>Rischi rilevati</i>
Intervento di pulizia interna del serbatoio.	

Informazioni per imprese esecutrici e lavoratori autonomi sulle caratteristiche tecniche dell'opera progettata e del luogo di lavoro

Punti critici:	Misure preventive e protettive in dotazione dell'opera:	Misure preventive e protettive ausiliarie:
Accessi ai luoghi di lavoro		
Sicurezza dei luoghi di lavoro		<ul style="list-style-type: none"> • Scarpa S1 • Guanti per rischi meccanici • Occhiali monoculari
Impianti di alimentazione e di scarico	<ul style="list-style-type: none"> • Prese alimentazione elettrica BT 	
Approvvigionamento e movimentazione materiali		
Approvvigionamento e movimentazione attrezzature		
Igiene sul lavoro	<ul style="list-style-type: none"> • Valvola intercettazione idrica 	
Interferenze e protezione terzi		<ul style="list-style-type: none"> • Posizionare la segnaletica di sicurezza

Tavole allegate	
-----------------	--

Codice Scheda:	Oggetto della manutenzione:	Tipologia dei lavori:
07.02.07.02 Serbatoi di accumulo	Sostituzione serbatoio	Manutenzione

Tipo di intervento	Rischi rilevati
Intervento di sostituzione del serbatoio come indicato dal fornitore.	<ul style="list-style-type: none"> • Fiamme ed esplosioni • Caduta di materiale dall'alto

Informazioni per imprese esecutrici e lavoratori autonomi sulle caratteristiche tecniche dell'opera progettata e del luogo di lavoro

Punti critici:	Misure preventive e protettive in dotazione dell'opera:	Misure preventive e protettive ausiliarie:
Accessi ai luoghi di lavoro		
Sicurezza dei luoghi di lavoro		<ul style="list-style-type: none"> • Scarpa S1 • Guanti per rischi meccanici • Elmetti di protezione • Semimaschera filtrante per polveri FF P3
Impianti di alimentazione e di scarico	<ul style="list-style-type: none"> • Prese alimentazione elettrica BT 	
Approvvigionamento e movimentazione materiali		
Approvvigionamento e movimentazione attrezzature		
Igiene sul lavoro	<ul style="list-style-type: none"> • Valvola intercettazione idrica 	
Interferenze e protezione terzi		<ul style="list-style-type: none"> • Posizionare la segnaletica di sicurezza

Tavole allegate	
------------------------	--

<i>Codice Scheda:</i>	<i>Oggetto della manutenzione:</i>	<i>Tipologia dei lavori:</i>
07.02.07.03 Serbatoi di accumulo	Sostituzione elementi	Manutenzione

<i>Tipo di intervento</i>	<i>Rischi rilevati</i>
Intervento di sostituzione dei componenti del serbatoio quali valvole, manometri, filtri e riduttori.	<ul style="list-style-type: none"> Fiamme ed esplosioni

Informazioni per imprese esecutrici e lavoratori autonomi sulle caratteristiche tecniche dell'opera progettata e del luogo di lavoro

Punti critici:	Misure preventive e protettive in dotazione dell'opera:	Misure preventive e protettive ausiliarie:
Accessi ai luoghi di lavoro		
Sicurezza dei luoghi di lavoro		<ul style="list-style-type: none"> Scarpa S1 Guanti per rischi meccanici Elmetti di protezione Semimaschera filtrante per polveri FF P3
Impianti di alimentazione e di scarico	<ul style="list-style-type: none"> Prese alimentazione elettrica BT 	
Approvvigionamento e movimentazione materiali		
Approvvigionamento e movimentazione attrezzature		
Igiene sul lavoro	<ul style="list-style-type: none"> Valvola intercettazione idrica 	
Interferenze e protezione terzi		<ul style="list-style-type: none"> Posizionare la segnaletica di sicurezza

Tavole allegate	
------------------------	--

<i>Codice Scheda:</i>	<i>Oggetto della manutenzione:</i>	<i>Tipologia dei lavori:</i>
07.02.08.01 Tubazioni multistrato	Pulizia elementi	Pulizia

<i>Tipo di intervento</i>	<i>Rischi rilevati</i>
Intervento di pulizia e sostituzione filtri.	

Informazioni per imprese esecutrici e lavoratori autonomi sulle caratteristiche tecniche dell'opera progettata e del luogo di lavoro

Punti critici:	Misure preventive e protettive in dotazione dell'opera:	Misure preventive e protettive ausiliarie:
Accessi ai luoghi di lavoro		
Sicurezza dei luoghi di lavoro		<ul style="list-style-type: none"> • Scarpa S1 • Guanti per rischi meccanici • Semimaschera filtrante per polveri FF P3 • Occhiali monoculari
Impianti di alimentazione e di scarico	<ul style="list-style-type: none"> • Prese alimentazione elettrica BT 	
Approvvigionamento e movimentazione materiali		
Approvvigionamento e movimentazione attrezzature		
Igiene sul lavoro	<ul style="list-style-type: none"> • Valvola intercettazione idrica 	
Interferenze e protezione terzi		<ul style="list-style-type: none"> • Posizionare la segnaletica di sicurezza

Tavole allegate	
-----------------	--

Codice Scheda:	Oggetto della manutenzione:	Tipologia dei lavori:
07.02.09.01 Vasi igienici sospesi	Disostruzione scarichi	Ripristino

Tipo di intervento	Rischi rilevati
A seguito di rottura ostruzione scarichi, si provvede alla disostruzione mediante smontaggio sifoni oppure l'utilizzo di aria in pressione o sonde flessibili.	

Informazioni per imprese esecutrici e lavoratori autonomi sulle caratteristiche tecniche dell'opera progettata e del luogo di lavoro

Punti critici:	Misure preventive e protettive in dotazione dell'opera:	Misure preventive e protettive ausiliarie:
Accessi ai luoghi di lavoro		
Sicurezza dei luoghi di lavoro		<ul style="list-style-type: none"> • Scarpa S1 • Guanti per rischi meccanici • Occhiali monoculari
Impianti di alimentazione e di scarico	<ul style="list-style-type: none"> • Prese alimentazione elettrica BT 	
Approvvigionamento e movimentazione materiali		
Approvvigionamento e movimentazione attrezzature		
Igiene sul lavoro	<ul style="list-style-type: none"> • Valvola intercettazione idrica 	
Interferenze e protezione terzi		

Tavole allegate	
------------------------	--

Codice Scheda:	Oggetto della manutenzione:	Tipologia dei lavori:
07.02.09.02 Vasi igienici sospesi	Sostituzione vasi	Manutenzione

Tipo di intervento	Rischi rilevati
A seguito di rottura dei vasi.	

Informazioni per imprese esecutrici e lavoratori autonomi sulle caratteristiche tecniche dell'opera progettata e del luogo di lavoro

Punti critici:	Misure preventive e protettive in dotazione dell'opera:	Misure preventive e protettive ausiliarie:
Accessi ai luoghi di lavoro		
Sicurezza dei luoghi di lavoro		<ul style="list-style-type: none"> • Scarpa S1 • Guanti per rischi meccanici • Occhiali monoculari
Impianti di alimentazione e di scarico	<ul style="list-style-type: none"> • Prese alimentazione elettrica BT 	
Approvvigionamento e movimentazione materiali		
Approvvigionamento e movimentazione attrezzature		
Igiene sul lavoro	<ul style="list-style-type: none"> • Valvola intercettazione idrica 	
Interferenze e protezione terzi		

Tavole allegate	
------------------------	--

Codice Scheda:	Oggetto della manutenzione:	Tipologia dei lavori:
07.02.09.03 Vasi igienici sospesi	Copia di Disostruzione scarichi	Ripristino

Tipo di intervento	Rischi rilevati
A seguito di rottura ostruzione scarichi, si provvede alla disostruzione mediante smontaggio sifoni oppure l'utilizzo di aria in pressione o sonde flessibili.	

Informazioni per imprese esecutrici e lavoratori autonomi sulle caratteristiche tecniche dell'opera progettata e del luogo di lavoro

Punti critici:	Misure preventive e protettive in dotazione dell'opera:	Misure preventive e protettive ausiliarie:
Accessi ai luoghi di lavoro		
Sicurezza dei luoghi di lavoro		<ul style="list-style-type: none"> • Scarpa S1 • Guanti per rischi meccanici • Occhiali monoculari
Impianti di alimentazione e di scarico	<ul style="list-style-type: none"> • Prese alimentazione elettrica BT 	
Approvvigionamento e movimentazione materiali		
Approvvigionamento e movimentazione attrezzature		
Igiene sul lavoro	<ul style="list-style-type: none"> • Valvola intercettazione idrica 	
Interferenze e protezione terzi		

Tavole allegate	
------------------------	--

Codice Scheda:	Oggetto della manutenzione:	Tipologia dei lavori:
07.02.09.04 Vasi igienici sospesi	Copia di Sostituzione vasi	Manutenzione

Tipo di intervento	Rischi rilevati
A seguito di rottura dei vasi.	

Informazioni per imprese esecutrici e lavoratori autonomi sulle caratteristiche tecniche dell'opera progettata e del luogo di lavoro

Punti critici:	Misure preventive e protettive in dotazione dell'opera:	Misure preventive e protettive ausiliarie:
Accessi ai luoghi di lavoro		
Sicurezza dei luoghi di lavoro		<ul style="list-style-type: none"> • Scarpa S1 • Guanti per rischi meccanici • Occhiali monoculari
Impianti di alimentazione e di scarico	<ul style="list-style-type: none"> • Prese alimentazione elettrica BT 	
Approvvigionamento e movimentazione materiali		
Approvvigionamento e movimentazione attrezzature		
Igiene sul lavoro	<ul style="list-style-type: none"> • Valvola intercettazione idrica 	
Interferenze e protezione terzi		

Tavole allegate	
------------------------	--

<i>Codice Scheda:</i>	<i>Oggetto della manutenzione:</i>	<i>Tipologia dei lavori:</i>
07.02.10.01 Ventilatori di estrazione	Sostituzione ventilatore	Manutenzione

<i>Tipo di intervento</i>	<i>Rischi rilevati</i>
Intervento di sostituzione del ventilatore a seguito di usura.	<ul style="list-style-type: none"> • Elettrocuzione

Informazioni per imprese esecutrici e lavoratori autonomi sulle caratteristiche tecniche dell'opera progettata e del luogo di lavoro

Punti critici:	Misure preventive e protettive in dotazione dell'opera:	Misure preventive e protettive ausiliarie:
Accessi ai luoghi di lavoro		
Sicurezza dei luoghi di lavoro		<ul style="list-style-type: none"> • Scarpa S1 • Guanti per rischi meccanici • Occhiali monoculari
Impianti di alimentazione e di scarico	<ul style="list-style-type: none"> • Prese alimentazione elettrica BT 	
Approvvigionamento e movimentazione materiali		
Approvvigionamento e movimentazione attrezzature		
Igiene sul lavoro	<ul style="list-style-type: none"> • Valvola intercettazione idrica 	
Interferenze e protezione terzi		

Tavole allegate	
------------------------	--

<i>Codice Scheda:</i>	<i>Oggetto della manutenzione:</i>	<i>Tipologia dei lavori:</i>
07.02.10.02 Ventilatori di estrazione	Sostituzione cinghie	Manutenzione

<i>Tipo di intervento</i>	<i>Rischi rilevati</i>
Intervento di sostituzione delle cinghie quando necessario.	<ul style="list-style-type: none"> • Elettrocuzione

Informazioni per imprese esecutrici e lavoratori autonomi sulle caratteristiche tecniche dell'opera progettata e del luogo di lavoro

Punti critici:	Misure preventive e protettive in dotazione dell'opera:	Misure preventive e protettive ausiliarie:
Accessi ai luoghi di lavoro		
Sicurezza dei luoghi di lavoro		<ul style="list-style-type: none"> • Scarpa S1 • Guanti per rischi meccanici • Occhiali monoculari
Impianti di alimentazione e di scarico	<ul style="list-style-type: none"> • Prese alimentazione elettrica BT 	
Approvvigionamento e movimentazione materiali		
Approvvigionamento e movimentazione attrezzature		
Igiene sul lavoro	<ul style="list-style-type: none"> • Valvola intercettazione idrica 	
Interferenze e protezione terzi		

Tavole allegate	
------------------------	--

<i>Codice Scheda:</i>	<i>Oggetto della manutenzione:</i>	<i>Tipologia dei lavori:</i>
07.03.01.01 Dispensori	Sostituzione dispensori	

<i>Tipo di intervento</i>	<i>Rischi rilevati</i>
Sostituzione dei dispensori deteriorati	<ul style="list-style-type: none"> Elettrocuzione

Informazioni per imprese esecutrici e lavoratori autonomi sulle caratteristiche tecniche dell'opera progettata e del luogo di lavoro

Punti critici:	Misure preventive e protettive in dotazione dell'opera:	Misure preventive e protettive ausiliarie:
Accessi ai luoghi di lavoro		
Sicurezza dei luoghi di lavoro		<ul style="list-style-type: none"> Scarpa S1 Guanti per rischi elettrici e folgorazione Occhiali monoculari
Impianti di alimentazione e di scarico	<ul style="list-style-type: none"> Prese alimentazione elettrica BT 	
Approvvigionamento e movimentazione materiali		
Approvvigionamento e movimentazione attrezzature		
Igiene sul lavoro		
Interferenze e protezione terzi		<ul style="list-style-type: none"> W012 - Pericolo elettricità

Tavole allegate	
------------------------	--

<i>Codice Scheda:</i>	<i>Oggetto della manutenzione:</i>	<i>Tipologia dei lavori:</i>
07.03.01.02 Dispersori	Misura resistività	

<i>Tipo di intervento</i>	<i>Rischi rilevati</i>
Viene effettuata una misura della resistenza del terreno per valutare l'eventuale esigenza di sostituire i dispersori.	<ul style="list-style-type: none"> Elettrocuzione

Informazioni per imprese esecutrici e lavoratori autonomi sulle caratteristiche tecniche dell'opera progettata e del luogo di lavoro

Punti critici:	Misure preventive e protettive in dotazione dell'opera:	Misure preventive e protettive ausiliarie:
Accessi ai luoghi di lavoro		
Sicurezza dei luoghi di lavoro		<ul style="list-style-type: none"> Scarpa S1 Guanti per rischi elettrici e folgorazione Occhiali monoculari
Impianti di alimentazione e di scarico	<ul style="list-style-type: none"> Prese alimentazione elettrica BT 	
Approvvigionamento e movimentazione materiali		
Approvvigionamento e movimentazione attrezzature		
Igiene sul lavoro		
Interferenze e protezione terzi		<ul style="list-style-type: none"> W012 - Pericolo elettricità

Tavole allegate	
------------------------	--

<i>Codice Scheda:</i>	<i>Oggetto della manutenzione:</i>	<i>Tipologia dei lavori:</i>
07.03.02.01 Conduttori di terra	Sostituzione conduttori di terra	

<i>Tipo di intervento</i>	<i>Rischi rilevati</i>
Sostituzione conduttori deteriorati	<ul style="list-style-type: none"> Elettrocuzione

Informazioni per imprese esecutrici e lavoratori autonomi sulle caratteristiche tecniche dell'opera progettata e del luogo di lavoro

Punti critici:	Misure preventive e protettive in dotazione dell'opera:	Misure preventive e protettive ausiliarie:
Accessi ai luoghi di lavoro		
Sicurezza dei luoghi di lavoro		<ul style="list-style-type: none"> Scarpa S1 Guanti per rischi elettrici e folgorazione
Impianti di alimentazione e di scarico	<ul style="list-style-type: none"> Prese alimentazione elettrica BT 	
Approvvigionamento e movimentazione materiali		
Approvvigionamento e movimentazione attrezzature		
Igiene sul lavoro		
Interferenze e protezione terzi		<ul style="list-style-type: none"> W012 - Pericolo elettricità

Tavole allegate	
------------------------	--

<i>Codice Scheda:</i>	<i>Oggetto della manutenzione:</i>	<i>Tipologia dei lavori:</i>
07.03.03.01 Collettore di terra	Sostituzione collettore di terra	

<i>Tipo di intervento</i>	<i>Rischi rilevati</i>
Sostituzione collettori	<ul style="list-style-type: none"> Elettrocuzione

Informazioni per imprese esecutrici e lavoratori autonomi sulle caratteristiche tecniche dell'opera progettata e del luogo di lavoro

Punti critici:	Misure preventive e protettive in dotazione dell'opera:	Misure preventive e protettive ausiliarie:
Accessi ai luoghi di lavoro		
Sicurezza dei luoghi di lavoro		<ul style="list-style-type: none"> Scarpa S1 Guanti per rischi elettrici e folgorazione
Impianti di alimentazione e di scarico	<ul style="list-style-type: none"> Prese alimentazione elettrica BT 	
Approvvigionamento e movimentazione materiali		
Approvvigionamento e movimentazione attrezzature		
Igiene sul lavoro		
Interferenze e protezione terzi		<ul style="list-style-type: none"> W012 - Pericolo elettricità

Tavole allegate	
------------------------	--

<i>Codice Scheda:</i>	<i>Oggetto della manutenzione:</i>	<i>Tipologia dei lavori:</i>
07.03.04.01 Conduttori di protezione	Sostituzione conduttori di terra	

<i>Tipo di intervento</i>	<i>Rischi rilevati</i>
Sostituzione conduttori deteriorati	<ul style="list-style-type: none"> Elettrocuzione

Informazioni per imprese esecutrici e lavoratori autonomi sulle caratteristiche tecniche dell'opera progettata e del luogo di lavoro

Punti critici:	Misure preventive e protettive in dotazione dell'opera:	Misure preventive e protettive ausiliarie:
Accessi ai luoghi di lavoro		
Sicurezza dei luoghi di lavoro		<ul style="list-style-type: none"> Scarpa S1 Guanti per rischi elettrici e folgorazione
Impianti di alimentazione e di scarico	<ul style="list-style-type: none"> Prese alimentazione elettrica BT 	
Approvvigionamento e movimentazione materiali		
Approvvigionamento e movimentazione attrezzature		
Igiene sul lavoro		
Interferenze e protezione terzi		<ul style="list-style-type: none"> W012 - Pericolo elettricità

Tavole allegate	
-----------------	--

<i>Codice Scheda:</i>	<i>Oggetto della manutenzione:</i>	<i>Tipologia dei lavori:</i>
07.04.01.01 Batterie di condensazione	Pulizia batterie	Manutenzione

<i>Tipo di intervento</i>	<i>Rischi rilevati</i>
Intervento di pulizia delle batterie mediante spazzolatura o trattamento chimico biodegradabile.	<ul style="list-style-type: none"> Elettrocuzione

Informazioni per imprese esecutrici e lavoratori autonomi sulle caratteristiche tecniche dell'opera progettata e del luogo di lavoro

Punti critici:	Misure preventive e protettive in dotazione dell'opera:	Misure preventive e protettive ausiliarie:
Accessi ai luoghi di lavoro		
Sicurezza dei luoghi di lavoro		<ul style="list-style-type: none"> Scarpa S1 Semimaschera filtrante per polveri FF P3 Guanti per rischi meccanici
Impianti di alimentazione e di scarico	<ul style="list-style-type: none"> Prese alimentazione elettrica BT 	
Approvvigionamento e movimentazione materiali		
Approvvigionamento e movimentazione attrezzature		
Igiene sul lavoro	<ul style="list-style-type: none"> Valvola intercettazione idrica 	
Interferenze e protezione terzi		<ul style="list-style-type: none"> W023 - Pericolo sostanze corrosive

Tavole allegate	
------------------------	--

<i>Codice Scheda:</i>	<i>Oggetto della manutenzione:</i>	<i>Tipologia dei lavori:</i>
07.04.02.01 Cassette di distribuzione	Pulizia cassette	Manutenzione

<i>Tipo di intervento</i>	<i>Rischi rilevati</i>
Intervento di pulizia dei filtri, delle bocchette, delle griglie e delle cassette miscelatrici, mediante aspiratori.	<ul style="list-style-type: none"> • Caduta di materiale dall'alto

Informazioni per imprese esecutrici e lavoratori autonomi sulle caratteristiche tecniche dell'opera progettata e del luogo di lavoro

Punti critici:	Misure preventive e protettive in dotazione dell'opera:	Misure preventive e protettive ausiliarie:
Accessi ai luoghi di lavoro		<ul style="list-style-type: none"> • Utilizzo di ponteggi, trabattelli o scale.
Sicurezza dei luoghi di lavoro		<ul style="list-style-type: none"> • Scarpa S1 • Guanti per rischi elettrici e folgorazione • Elmetti di protezione • Semimaschera filtrante per polveri FF P3 • Utilizzo di parapetti.
Impianti di alimentazione e di scarico	<ul style="list-style-type: none"> • Prese alimentazione elettrica BT 	
Approvvigionamento e movimentazione materiali		
Approvvigionamento e movimentazione attrezzature		
Igiene sul lavoro	<ul style="list-style-type: none"> • Valvola intercettazione idrica 	
Interferenze e protezione terzi		<ul style="list-style-type: none"> • Posizionamento segnaletica di sicurezza per la durata dei lavori

Tavole allegate	
------------------------	--

<i>Codice Scheda:</i>	<i>Oggetto della manutenzione:</i>	<i>Tipologia dei lavori:</i>
07.04.03.01 Centrale trattamento aria	Pulizia bacinella	Manutenzione

<i>Tipo di intervento</i>	<i>Rischi rilevati</i>
Intervento di pulizia delle bacinelle di raccolta delle condense, e del relativo scarico, degli umidificatori ad acqua, mediante l'uso di disinfettanti.	<ul style="list-style-type: none"> • Elettrocuzione

Informazioni per imprese esecutrici e lavoratori autonomi sulle caratteristiche tecniche dell'opera progettata e del luogo di lavoro

Punti critici:	Misure preventive e protettive in dotazione dell'opera:	Misure preventive e protettive ausiliarie:
Accessi ai luoghi di lavoro		
Sicurezza dei luoghi di lavoro		<ul style="list-style-type: none"> • Semimaschera filtrante per polveri FF P3 • Guanti per agenti chimici e batteriologici
Impianti di alimentazione e di scarico	<ul style="list-style-type: none"> • Prese alimentazione elettrica BT 	
Approvvigionamento e movimentazione materiali		
Approvvigionamento e movimentazione attrezzature		
Igiene sul lavoro	<ul style="list-style-type: none"> • Valvola intercettazione idrica 	
Interferenze e protezione terzi		

Tavole allegate	
-----------------	--

<i>Codice Scheda:</i>	<i>Oggetto della manutenzione:</i>	<i>Tipologia dei lavori:</i>
07.04.03.02 Centrale trattamento aria	Pulizia batterie	Manutenzione

<i>Tipo di intervento</i>	<i>Rischi rilevati</i>
Intervento di pulizia delle batterie di condensazione mediante spazzolatura e trattamento chimico biodegradabile.	<ul style="list-style-type: none"> • Elettrocuzione

Informazioni per imprese esecutrici e lavoratori autonomi sulle caratteristiche tecniche dell'opera progettata e del luogo di lavoro

Punti critici:	Misure preventive e protettive in dotazione dell'opera:	Misure preventive e protettive ausiliarie:
Accessi ai luoghi di lavoro		
Sicurezza dei luoghi di lavoro		<ul style="list-style-type: none"> • Semimaschera filtrante per polveri FF P3 • Guanti per agenti chimici e batteriologici
Impianti di alimentazione e di scarico	<ul style="list-style-type: none"> • Prese alimentazione elettrica BT 	
Approvvigionamento e movimentazione materiali		
Approvvigionamento e movimentazione attrezzature		
Igiene sul lavoro	<ul style="list-style-type: none"> • Valvola intercettazione idrica 	
Interferenze e protezione terzi		

Tavole allegate	
------------------------	--

<i>Codice Scheda:</i>	<i>Oggetto della manutenzione:</i>	<i>Tipologia dei lavori:</i>
07.04.03.03 Centrale trattamento aria	Pulizia motoventilatori	Manutenzione

<i>Tipo di intervento</i>	<i>Rischi rilevati</i>
Intervento di pulizia e lubrificazione degli elementi dei motoventilatori, ed eventuale sostituzione di quelli degradati.	<ul style="list-style-type: none"> • Elettrocuzione

Informazioni per imprese esecutrici e lavoratori autonomi sulle caratteristiche tecniche dell'opera progettata e del luogo di lavoro

Punti critici:	Misure preventive e protettive in dotazione dell'opera:	Misure preventive e protettive ausiliarie:
Accessi ai luoghi di lavoro		
Sicurezza dei luoghi di lavoro		<ul style="list-style-type: none"> • Guanti per rischi meccanici • Scarpa S1
Impianti di alimentazione e di scarico	<ul style="list-style-type: none"> • Prese alimentazione elettrica BT 	
Approvvigionamento e movimentazione materiali		
Approvvigionamento e movimentazione attrezzature		
Igiene sul lavoro	<ul style="list-style-type: none"> • Valvola intercettazione idrica 	
Interferenze e protezione terzi		

Tavole allegate	
------------------------	--

<i>Codice Scheda:</i>	<i>Oggetto della manutenzione:</i>	<i>Tipologia dei lavori:</i>
07.04.03.04 Centrale trattamento aria	Pulizia filtri	Manutenzione

<i>Tipo di intervento</i>	<i>Rischi rilevati</i>
Intervento di pulizia dei filtri dell'acqua degli umidificatori.	<ul style="list-style-type: none"> Elettrocuzione

Informazioni per imprese esecutrici e lavoratori autonomi sulle caratteristiche tecniche dell'opera progettata e del luogo di lavoro

Punti critici:	Misure preventive e protettive in dotazione dell'opera:	Misure preventive e protettive ausiliarie:
Accessi ai luoghi di lavoro		
Sicurezza dei luoghi di lavoro		<ul style="list-style-type: none"> Guanti per agenti chimici e batteriologici
Impianti di alimentazione e di scarico	<ul style="list-style-type: none"> Prese alimentazione elettrica BT 	
Approvvigionamento e movimentazione materiali		
Approvvigionamento e movimentazione attrezzature		
Igiene sul lavoro	<ul style="list-style-type: none"> Valvola intercettazione idrica 	
Interferenze e protezione terzi		

Tavole allegate	
------------------------	--

<i>Codice Scheda:</i>	<i>Oggetto della manutenzione:</i>	<i>Tipologia dei lavori:</i>
07.04.03.05 Centrale trattamento aria	Pulizia sezioni di ripresa	Manutenzione

<i>Tipo di intervento</i>	<i>Rischi rilevati</i>
Intervento di pulizia e disincrostazione delle griglie delle sezioni di ripresa delle centrali di trattamento.	<ul style="list-style-type: none"> Elettrocuzione

Informazioni per imprese esecutrici e lavoratori autonomi sulle caratteristiche tecniche dell'opera progettata e del luogo di lavoro

Punti critici:	Misure preventive e protettive in dotazione dell'opera:	Misure preventive e protettive ausiliarie:
Accessi ai luoghi di lavoro		
Sicurezza dei luoghi di lavoro		<ul style="list-style-type: none"> Guanti per agenti chimici e batteriologici
Impianti di alimentazione e di scarico	<ul style="list-style-type: none"> Prese alimentazione elettrica BT 	
Approvvigionamento e movimentazione materiali		
Approvvigionamento e movimentazione attrezzature		
Igiene sul lavoro	<ul style="list-style-type: none"> Valvola intercettazione idrica 	
Interferenze e protezione terzi		

Tavole allegate	
------------------------	--

<i>Codice Scheda:</i>	<i>Oggetto della manutenzione:</i>	<i>Tipologia dei lavori:</i>
07.04.03.06 Centrale trattamento aria	Pulizia sezioni di scambio	Manutenzione

<i>Tipo di intervento</i>	<i>Rischi rilevati</i>
Intervento di pulizia e disincrostazione delle griglie delle sezioni di scambio delle centrali di trattamento.	<ul style="list-style-type: none"> • Elettrocuzione

Informazioni per imprese esecutrici e lavoratori autonomi sulle caratteristiche tecniche dell'opera progettata e del luogo di lavoro

Punti critici:	Misure preventive e protettive in dotazione dell'opera:	Misure preventive e protettive ausiliarie:
Accessi ai luoghi di lavoro		
Sicurezza dei luoghi di lavoro		<ul style="list-style-type: none"> • Guanti per agenti chimici e batteriologici
Impianti di alimentazione e di scarico	<ul style="list-style-type: none"> • Prese alimentazione elettrica BT 	
Approvvigionamento e movimentazione materiali		
Approvvigionamento e movimentazione attrezzature		
Igiene sul lavoro	<ul style="list-style-type: none"> • Valvola intercettazione idrica 	
Interferenze e protezione terzi		

Tavole allegate	
------------------------	--

<i>Codice Scheda:</i>	<i>Oggetto della manutenzione:</i>	<i>Tipologia dei lavori:</i>
07.04.03.07 Centrale trattamento aria	Pulizia umificatori	Manutenzione

<i>Tipo di intervento</i>	<i>Rischi rilevati</i>
Intervento di pulizia e trattamento chimico biodegradabile dei circuiti degli umificatori a vapore.	<ul style="list-style-type: none"> • Elettrocuzione

Informazioni per imprese esecutrici e lavoratori autonomi sulle caratteristiche tecniche dell'opera progettata e del luogo di lavoro

Punti critici:	Misure preventive e protettive in dotazione dell'opera:	Misure preventive e protettive ausiliarie:
Accessi ai luoghi di lavoro		
Sicurezza dei luoghi di lavoro		<ul style="list-style-type: none"> • Guanti per rischi meccanici • Scarpa S1
Impianti di alimentazione e di scarico	<ul style="list-style-type: none"> • Prese alimentazione elettrica BT 	
Approvvigionamento e movimentazione materiali		
Approvvigionamento e movimentazione attrezzature		
Igiene sul lavoro	<ul style="list-style-type: none"> • Valvola intercettazione idrica 	
Interferenze e protezione terzi		

Tavole allegate	
------------------------	--

<i>Codice Scheda:</i>	<i>Oggetto della manutenzione:</i>	<i>Tipologia dei lavori:</i>
07.04.03.08 Centrale trattamento aria	Sostituzione celle filtranti	Manutenzione

<i>Tipo di intervento</i>	<i>Rischi rilevati</i>
Intervento di sostituzione delle celle filtranti come indicato dal fornitore.	<ul style="list-style-type: none"> • Elettrocuzione

Informazioni per imprese esecutrici e lavoratori autonomi sulle caratteristiche tecniche dell'opera progettata e del luogo di lavoro

Punti critici:	Misure preventive e protettive in dotazione dell'opera:	Misure preventive e protettive ausiliarie:
Accessi ai luoghi di lavoro		
Sicurezza dei luoghi di lavoro		<ul style="list-style-type: none"> • Guanti per rischi meccanici • Scarpa S1
Impianti di alimentazione e di scarico	<ul style="list-style-type: none"> • Prese alimentazione elettrica BT 	
Approvvigionamento e movimentazione materiali		
Approvvigionamento e movimentazione attrezzature		
Igiene sul lavoro	<ul style="list-style-type: none"> • Valvola intercettazione idrica 	
Interferenze e protezione terzi		

Tavole allegate	
------------------------	--

<i>Codice Scheda:</i>	<i>Oggetto della manutenzione:</i>	<i>Tipologia dei lavori:</i>
07.04.03.09 Centrale trattamento aria	Sostituzione cinghie	Manutenzione

<i>Tipo di intervento</i>	<i>Rischi rilevati</i>
Intervento di sostituzione delle cinghie e dei cuscinetti.	<ul style="list-style-type: none"> Elettrocuzione

Informazioni per imprese esecutrici e lavoratori autonomi sulle caratteristiche tecniche dell'opera progettata e del luogo di lavoro

Punti critici:	Misure preventive e protettive in dotazione dell'opera:	Misure preventive e protettive ausiliarie:
Accessi ai luoghi di lavoro		
Sicurezza dei luoghi di lavoro		<ul style="list-style-type: none"> Guanti per rischi meccanici Scarpa S1
Impianti di alimentazione e di scarico	<ul style="list-style-type: none"> Prese alimentazione elettrica BT 	
Approvvigionamento e movimentazione materiali		
Approvvigionamento e movimentazione attrezzature		
Igiene sul lavoro	<ul style="list-style-type: none"> Valvola intercettazione idrica 	
Interferenze e protezione terzi		

Tavole allegate	
------------------------	--

<i>Codice Scheda:</i>	<i>Oggetto della manutenzione:</i>	<i>Tipologia dei lavori:</i>
07.04.04.01 Compressore gruppo frigo	Sostituzione compressore	Manutenzione

<i>Tipo di intervento</i>	<i>Rischi rilevati</i>
Intervento di sostituzione del compressore di tipo ermetico.	<ul style="list-style-type: none"> • Elettrocuzione • Fiamme ed esplosioni

Informazioni per imprese esecutrici e lavoratori autonomi sulle caratteristiche tecniche dell'opera progettata e del luogo di lavoro

Punti critici:	Misure preventive e protettive in dotazione dell'opera:	Misure preventive e protettive ausiliarie:
Accessi ai luoghi di lavoro		
Sicurezza dei luoghi di lavoro		<ul style="list-style-type: none"> • Scarpa S1 • Guanti per rischi meccanici • Semimaschera filtrante per polveri FF P3
Impianti di alimentazione e di scarico	<ul style="list-style-type: none"> • Prese alimentazione elettrica BT 	
Approvvigionamento e movimentazione materiali		
Approvvigionamento e movimentazione attrezzature		
Igiene sul lavoro	<ul style="list-style-type: none"> • Valvola intercettazione idrica 	
Interferenze e protezione terzi		<ul style="list-style-type: none"> • Posizionare la segnaletica di sicurezza

Tavole allegate	
------------------------	--

<i>Codice Scheda:</i>	<i>Oggetto della manutenzione:</i>	<i>Tipologia dei lavori:</i>
07.04.05.01 Condensatori evaporativi	Ingrassaggio motori	Manutenzione

<i>Tipo di intervento</i>	<i>Rischi rilevati</i>
Intervento di ingrassaggio dei motori e dei cuscinetti dei condensatori.	<ul style="list-style-type: none"> Elettrocuzione

Informazioni per imprese esecutrici e lavoratori autonomi sulle caratteristiche tecniche dell'opera progettata e del luogo di lavoro

Punti critici:	Misure preventive e protettive in dotazione dell'opera:	Misure preventive e protettive ausiliarie:
Accessi ai luoghi di lavoro		
Sicurezza dei luoghi di lavoro		<ul style="list-style-type: none"> Guanti per rischi meccanici Scarpa S1 Semimaschera filtrante per polveri FF P3
Impianti di alimentazione e di scarico	<ul style="list-style-type: none"> Prese alimentazione elettrica BT 	
Approvvigionamento e movimentazione materiali		
Approvvigionamento e movimentazione attrezzature		
Igiene sul lavoro	<ul style="list-style-type: none"> Valvola intercettazione idrica 	
Interferenze e protezione terzi		<ul style="list-style-type: none"> Posizionamento segnaletica di sicurezza per la durata dei lavori

Tavole allegate	
-----------------	--

<i>Codice Scheda:</i>	<i>Oggetto della manutenzione:</i>	<i>Tipologia dei lavori:</i>
07.04.05.02 Condensatori evaporativi	Sostituzione galleggiante	Manutenzione

<i>Tipo di intervento</i>	<i>Rischi rilevati</i>
Intervento di sostituzione del galleggiante quando necessario.	<ul style="list-style-type: none"> Elettrocuzione

Informazioni per imprese esecutrici e lavoratori autonomi sulle caratteristiche tecniche dell'opera progettata e del luogo di lavoro

Punti critici:	Misure preventive e protettive in dotazione dell'opera:	Misure preventive e protettive ausiliarie:
Accessi ai luoghi di lavoro		
Sicurezza dei luoghi di lavoro		<ul style="list-style-type: none"> Guanti per rischi meccanici Scarpa S1 Semimaschera filtrante per polveri FF P3
Impianti di alimentazione e di scarico	<ul style="list-style-type: none"> Prese alimentazione elettrica BT 	
Approvvigionamento e movimentazione materiali		
Approvvigionamento e movimentazione attrezzature		
Igiene sul lavoro	<ul style="list-style-type: none"> Valvola intercettazione idrica 	
Interferenze e protezione terzi		<ul style="list-style-type: none"> Posizionamento segnaletica di sicurezza per la durata dei lavori

Tavole allegate	
------------------------	--

<i>Codice Scheda:</i>	<i>Oggetto della manutenzione:</i>	<i>Tipologia dei lavori:</i>
07.04.05.03 Condensatori evaporativi	Sostituzione motoventilatori	Manutenzione

<i>Tipo di intervento</i>	<i>Rischi rilevati</i>
Intervento di sostituzione del motoventilatore quando necessario.	<ul style="list-style-type: none"> Elettrocuzione

Informazioni per imprese esecutrici e lavoratori autonomi sulle caratteristiche tecniche dell'opera progettata e del luogo di lavoro

Punti critici:	Misure preventive e protettive in dotazione dell'opera:	Misure preventive e protettive ausiliarie:
Accessi ai luoghi di lavoro		
Sicurezza dei luoghi di lavoro		<ul style="list-style-type: none"> Guanti per rischi meccanici Scarpa S1 Semimaschera filtrante per polveri FF P3
Impianti di alimentazione e di scarico	<ul style="list-style-type: none"> Prese alimentazione elettrica BT 	
Approvvigionamento e movimentazione materiali		
Approvvigionamento e movimentazione attrezzature		
Igiene sul lavoro	<ul style="list-style-type: none"> Valvola intercettazione idrica 	
Interferenze e protezione terzi		<ul style="list-style-type: none"> Posizionamento segnaletica di sicurezza per la durata dei lavori

Tavole allegate	
------------------------	--

<i>Codice Scheda:</i>	<i>Oggetto della manutenzione:</i>	<i>Tipologia dei lavori:</i>
07.04.05.04 Condensatori evaporativi	Sostituzione olio	Manutenzione

<i>Tipo di intervento</i>	<i>Rischi rilevati</i>
Intervento di sostituzione dell'olio del contattore quando necessario.	<ul style="list-style-type: none"> Elettrocuzione

Informazioni per imprese esecutrici e lavoratori autonomi sulle caratteristiche tecniche dell'opera progettata e del luogo di lavoro

Punti critici:	Misure preventive e protettive in dotazione dell'opera:	Misure preventive e protettive ausiliarie:
Accessi ai luoghi di lavoro		
Sicurezza dei luoghi di lavoro		<ul style="list-style-type: none"> Guanti per rischi meccanici Scarpa S1 Semimaschera filtrante per polveri FF P3
Impianti di alimentazione e di scarico	<ul style="list-style-type: none"> Prese alimentazione elettrica BT 	
Approvvigionamento e movimentazione materiali		
Approvvigionamento e movimentazione attrezzature		
Igiene sul lavoro	<ul style="list-style-type: none"> Valvola intercettazione idrica 	
Interferenze e protezione terzi		<ul style="list-style-type: none"> Posizionamento segnaletica di sicurezza per la durata dei lavori

Tavole allegate	
------------------------	--

<i>Codice Scheda:</i>	<i>Oggetto della manutenzione:</i>	<i>Tipologia dei lavori:</i>
07.04.05.05 Condensatori evaporativi	Pulizia bacinelle	Manutenzione

<i>Tipo di intervento</i>	<i>Rischi rilevati</i>
Intervento di pulizia delle bacinelle di raccolta della condensa.	• Elettrocuzione

Informazioni per imprese esecutrici e lavoratori autonomi sulle caratteristiche tecniche dell'opera progettata e del luogo di lavoro

Punti critici:	Misure preventive e protettive in dotazione dell'opera:	Misure preventive e protettive ausiliarie:
Accessi ai luoghi di lavoro		
Sicurezza dei luoghi di lavoro		<ul style="list-style-type: none"> • Guanti per rischi meccanici • Scarpa S1 • Semimaschera filtrante per polveri FF P3
Impianti di alimentazione e di scarico	• Prese alimentazione elettrica BT	
Approvvigionamento e movimentazione materiali		
Approvvigionamento e movimentazione attrezzature		
Igiene sul lavoro	• Valvola intercettazione idrica	
Interferenze e protezione terzi		• Posizionamento segnaletica di sicurezza per la durata dei lavori

Tavole allegate	
------------------------	--

<i>Codice Scheda:</i>	<i>Oggetto della manutenzione:</i>	<i>Tipologia dei lavori:</i>
07.04.05.06 Condensatori evaporativi	Pulizia filtro	Manutenzione

<i>Tipo di intervento</i>	<i>Rischi rilevati</i>
Intervento di pulizia del filtro della pompa di circolazione dell'acqua.	<ul style="list-style-type: none"> Elettrocuzione

Informazioni per imprese esecutrici e lavoratori autonomi sulle caratteristiche tecniche dell'opera progettata e del luogo di lavoro

Punti critici:	Misure preventive e protettive in dotazione dell'opera:	Misure preventive e protettive ausiliarie:
Accessi ai luoghi di lavoro		
Sicurezza dei luoghi di lavoro		<ul style="list-style-type: none"> Guanti per rischi meccanici Scarpa S1 Semimaschera filtrante per polveri FF P3
Impianti di alimentazione e di scarico	<ul style="list-style-type: none"> Prese alimentazione elettrica BT 	
Approvvigionamento e movimentazione materiali		
Approvvigionamento e movimentazione attrezzature		
Igiene sul lavoro	<ul style="list-style-type: none"> Valvola intercettazione idrica 	
Interferenze e protezione terzi		<ul style="list-style-type: none"> Posizionamento segnaletica di sicurezza per la durata dei lavori

Tavole allegate	
------------------------	--

<i>Codice Scheda:</i>	<i>Oggetto della manutenzione:</i>	<i>Tipologia dei lavori:</i>
07.04.06.01 Pompa di calore per macchine frigo	Revisione	Manutenzione

<i>Tipo di intervento</i>	<i>Rischi rilevati</i>
Intervento di revisione generale della pompa di calore, con disincrostazione meccanica e chimica delle pompa e della girante, lubrificazione cuscinetti e sostituzione guarnizioni.	<ul style="list-style-type: none"> • Elettrocuzione

Informazioni per imprese esecutrici e lavoratori autonomi sulle caratteristiche tecniche dell'opera progettata e del luogo di lavoro

Punti critici:	Misure preventive e protettive in dotazione dell'opera:	Misure preventive e protettive ausiliarie:
Accessi ai luoghi di lavoro		
Sicurezza dei luoghi di lavoro		<ul style="list-style-type: none"> • Scarpa S1 • Guanti per rischi meccanici • Semimaschera filtrante per polveri FF P3
Impianti di alimentazione e di scarico	<ul style="list-style-type: none"> • Prese alimentazione elettrica BT 	
Approvvigionamento e movimentazione materiali		
Approvvigionamento e movimentazione attrezzature		
Igiene sul lavoro	<ul style="list-style-type: none"> • Valvola intercettazione idrica 	
Interferenze e protezione terzi		<ul style="list-style-type: none"> • Posizionamento segnaletica di sicurezza per la durata dei lavori

Tavole allegate	
------------------------	--

<i>Codice Scheda:</i>	<i>Oggetto della manutenzione:</i>	<i>Tipologia dei lavori:</i>
07.04.07.01 Recuperatore di calore	Pulizia	Pulizia

<i>Tipo di intervento</i>	<i>Rischi rilevati</i>
Intervento di pulizia con disincrostazione dei circuiti primari e secondari del recuperatore.	<ul style="list-style-type: none"> Rischio chimico

Informazioni per imprese esecutrici e lavoratori autonomi sulle caratteristiche tecniche dell'opera progettata e del luogo di lavoro

Punti critici:	Misure preventive e protettive in dotazione dell'opera:	Misure preventive e protettive ausiliarie:
Accessi ai luoghi di lavoro		
Sicurezza dei luoghi di lavoro		<ul style="list-style-type: none"> Scarpa S1 Guanti per rischi meccanici Semimaschera filtrante per polveri FF P3
Impianti di alimentazione e di scarico	<ul style="list-style-type: none"> Prese alimentazione elettrica BT 	
Approvvigionamento e movimentazione materiali		
Approvvigionamento e movimentazione attrezzature		
Igiene sul lavoro	<ul style="list-style-type: none"> Valvola intercettazione idrica 	
Interferenze e protezione terzi		<ul style="list-style-type: none"> Posizionamento segnaletica di sicurezza per la durata dei lavori

Tavole allegate	
------------------------	--

<i>Codice Scheda:</i>	<i>Oggetto della manutenzione:</i>	<i>Tipologia dei lavori:</i>
07.04.08.01 Tubi in rame	Ripristino coibentazione	Manutenzione

<i>Tipo di intervento</i>	<i>Rischi rilevati</i>
Intervento di ripristino dello strato coibentante.	<ul style="list-style-type: none"> Caduta dall'alto

Informazioni per imprese esecutrici e lavoratori autonomi sulle caratteristiche tecniche dell'opera progettata e del luogo di lavoro

Punti critici:	Misure preventive e protettive in dotazione dell'opera:	Misure preventive e protettive ausiliarie:
Accessi ai luoghi di lavoro		<ul style="list-style-type: none"> Utilizzo di ponteggi, trabattelli o scale.
Sicurezza dei luoghi di lavoro		<ul style="list-style-type: none"> Scarpa S1 Guanti per rischi meccanici Semimaschera filtrante per polveri FF P3
Impianti di alimentazione e di scarico	<ul style="list-style-type: none"> Prese alimentazione elettrica BT 	
Approvvigionamento e movimentazione materiali		
Approvvigionamento e movimentazione attrezzature		
Igiene sul lavoro	<ul style="list-style-type: none"> Valvola intercettazione idrica 	
Interferenze e protezione terzi		<ul style="list-style-type: none"> Posizionamento segnaletica di sicurezza per la durata dei lavori

Tavole allegate	
------------------------	--

<i>Codice Scheda:</i>	<i>Oggetto della manutenzione:</i>	<i>Tipologia dei lavori:</i>
07.04.09.01 Ventilconvettori	Pulizia griglie	Manutenzione

<i>Tipo di intervento</i>	<i>Rischi rilevati</i>
Intervento di pulizia delle griglie mediante lavaggio chimico.	<ul style="list-style-type: none"> Rischio chimico

Informazioni per imprese esecutrici e lavoratori autonomi sulle caratteristiche tecniche dell'opera progettata e del luogo di lavoro

Punti critici:	Misure preventive e protettive in dotazione dell'opera:	Misure preventive e protettive ausiliarie:
Accessi ai luoghi di lavoro		
Sicurezza dei luoghi di lavoro		<ul style="list-style-type: none"> Scarpa S1 Semimaschera filtrante per polveri FF P3 Guanti per rischi meccanici
Impianti di alimentazione e di scarico	<ul style="list-style-type: none"> Prese alimentazione elettrica BT 	
Approvvigionamento e movimentazione materiali		
Approvvigionamento e movimentazione attrezzature		
Igiene sul lavoro	<ul style="list-style-type: none"> Valvola intercettazione idrica 	
Interferenze e protezione terzi		<ul style="list-style-type: none"> Posizionamento segnaletica di sicurezza per la durata dei lavori

Tavole allegate	
------------------------	--

<i>Codice Scheda:</i>	<i>Oggetto della manutenzione:</i>	<i>Tipologia dei lavori:</i>
07.04.09.02 Ventilconvettori	Pulizia bacinelle	Manutenzione

<i>Tipo di intervento</i>	<i>Rischi rilevati</i>
Intervento di pulizia delle bacinelle con disinfettante e scarico delle stesse.	<ul style="list-style-type: none"> Rischio chimico

Informazioni per imprese esecutrici e lavoratori autonomi sulle caratteristiche tecniche dell'opera progettata e del luogo di lavoro

Punti critici:	Misure preventive e protettive in dotazione dell'opera:	Misure preventive e protettive ausiliarie:
Accessi ai luoghi di lavoro		
Sicurezza dei luoghi di lavoro		<ul style="list-style-type: none"> Scarpa S1 Semimaschera filtrante per polveri FF P3 Guanti per rischi meccanici
Impianti di alimentazione e di scarico	<ul style="list-style-type: none"> Prese alimentazione elettrica BT 	
Approvvigionamento e movimentazione materiali		
Approvvigionamento e movimentazione attrezzature		
Igiene sul lavoro	<ul style="list-style-type: none"> Valvola intercettazione idrica 	
Interferenze e protezione terzi		<ul style="list-style-type: none"> Posizionamento segnaletica di sicurezza per la durata dei lavori

Tavole allegate	
------------------------	--

<i>Codice Scheda:</i>	<i>Oggetto della manutenzione:</i>	<i>Tipologia dei lavori:</i>
07.04.09.03 Ventilconvettori	Pulizia batterie di scambio	Manutenzione

<i>Tipo di intervento</i>	<i>Rischi rilevati</i>
Intervento di pulizia delle batterie mediante aspiratore d'aria e spazzolatura delle alette.	<ul style="list-style-type: none"> Rischio chimico

Informazioni per imprese esecutrici e lavoratori autonomi sulle caratteristiche tecniche dell'opera progettata e del luogo di lavoro

Punti critici:	Misure preventive e protettive in dotazione dell'opera:	Misure preventive e protettive ausiliarie:
Accessi ai luoghi di lavoro		
Sicurezza dei luoghi di lavoro		<ul style="list-style-type: none"> Scarpa S1 Semimaschera filtrante per polveri FF P3 Guanti per rischi meccanici
Impianti di alimentazione e di scarico	<ul style="list-style-type: none"> Prese alimentazione elettrica BT 	
Approvvigionamento e movimentazione materiali		
Approvvigionamento e movimentazione attrezzature		
Igiene sul lavoro	<ul style="list-style-type: none"> Valvola intercettazione idrica 	
Interferenze e protezione terzi		<ul style="list-style-type: none"> Posizionamento segnaletica di sicurezza per la durata dei lavori

Tavole allegate	
------------------------	--

<i>Codice Scheda:</i>	<i>Oggetto della manutenzione:</i>	<i>Tipologia dei lavori:</i>
07.04.09.04 Ventilconvettori	Pulizia filtri	Manutenzione

<i>Tipo di intervento</i>	<i>Rischi rilevati</i>
Intervento di pulizia e lavaggio filtri con acqua e solventi.	<ul style="list-style-type: none"> Rischio chimico

Informazioni per imprese esecutrici e lavoratori autonomi sulle caratteristiche tecniche dell'opera progettata e del luogo di lavoro

Punti critici:	Misure preventive e protettive in dotazione dell'opera:	Misure preventive e protettive ausiliarie:
Accessi ai luoghi di lavoro		
Sicurezza dei luoghi di lavoro		<ul style="list-style-type: none"> Scarpa S1 Semimaschera filtrante per polveri FF P3 Guanti per rischi meccanici
Impianti di alimentazione e di scarico	<ul style="list-style-type: none"> Prese alimentazione elettrica BT 	
Approvvigionamento e movimentazione materiali		
Approvvigionamento e movimentazione attrezzature		
Igiene sul lavoro	<ul style="list-style-type: none"> Valvola intercettazione idrica 	
Interferenze e protezione terzi		<ul style="list-style-type: none"> Posizionamento segnaletica di sicurezza per la durata dei lavori

Tavole allegate	
------------------------	--

<i>Codice Scheda:</i>	<i>Oggetto della manutenzione:</i>	<i>Tipologia dei lavori:</i>
07.04.09.05 Ventilconvettori	Sostituzione filtri	Manutenzione

<i>Tipo di intervento</i>	<i>Rischi rilevati</i>
Intervento di sostituzione dei filtri quando usurati.	<ul style="list-style-type: none"> Rischio chimico

Informazioni per imprese esecutrici e lavoratori autonomi sulle caratteristiche tecniche dell'opera progettata e del luogo di lavoro

Punti critici:	Misure preventive e protettive in dotazione dell'opera:	Misure preventive e protettive ausiliarie:
Accessi ai luoghi di lavoro		
Sicurezza dei luoghi di lavoro		<ul style="list-style-type: none"> Scarpa S1 Semimaschera filtrante per polveri FF P3 Guanti per rischi meccanici
Impianti di alimentazione e di scarico	<ul style="list-style-type: none"> Prese alimentazione elettrica BT 	
Approvvigionamento e movimentazione materiali		
Approvvigionamento e movimentazione attrezzature		
Igiene sul lavoro	<ul style="list-style-type: none"> Valvola intercettazione idrica 	
Interferenze e protezione terzi		<ul style="list-style-type: none"> Posizionamento segnaletica di sicurezza per la durata dei lavori

Tavole allegate	
------------------------	--

<i>Codice Scheda:</i>	<i>Oggetto della manutenzione:</i>	<i>Tipologia dei lavori:</i>
07.05.01.01 Altoparlanti	Serraggio cavi	Manutenzione

<i>Tipo di intervento</i>	<i>Rischi rilevati</i>
Intervento di serraggio dei cavi degli altoparlanti.	<ul style="list-style-type: none"> • Caduta dall'alto • Elettrocuzione

Informazioni per imprese esecutrici e lavoratori autonomi sulle caratteristiche tecniche dell'opera progettata e del luogo di lavoro

Punti critici:	Misure preventive e protettive in dotazione dell'opera:	Misure preventive e protettive ausiliarie:
Accessi ai luoghi di lavoro		<ul style="list-style-type: none"> • Trabattello o ponte su cavalletti
Sicurezza dei luoghi di lavoro		<ul style="list-style-type: none"> • Scarpa S1 • Guanti per rischi elettrici e folgorazione
Impianti di alimentazione e di scarico	<ul style="list-style-type: none"> • Prese alimentazione elettrica BT 	
Approvvigionamento e movimentazione materiali		
Approvvigionamento e movimentazione attrezzature		
Igiene sul lavoro	<ul style="list-style-type: none"> • Valvola intercettazione idrica 	
Interferenze e protezione terzi		<ul style="list-style-type: none"> • Posizionamento segnaletica di sicurezza per la durata dei lavori

Tavole allegate	
------------------------	--

<i>Codice Scheda:</i>	<i>Oggetto della manutenzione:</i>	<i>Tipologia dei lavori:</i>
07.05.02.01 Cablaggio	Rifacimento cablaggio	Manutenzione

<i>Tipo di intervento</i>	<i>Rischi rilevati</i>
Intervento di rifacimento del cablaggio per adeguamenti normativi.	<ul style="list-style-type: none"> Elettrocuzione

Informazioni per imprese esecutrici e lavoratori autonomi sulle caratteristiche tecniche dell'opera progettata e del luogo di lavoro

Punti critici:	Misure preventive e protettive in dotazione dell'opera:	Misure preventive e protettive ausiliarie:
Accessi ai luoghi di lavoro		
Sicurezza dei luoghi di lavoro		<ul style="list-style-type: none"> Scarpa S1 Guanti per rischi elettrici e folgorazione
Impianti di alimentazione e di scarico	<ul style="list-style-type: none"> Prese alimentazione elettrica BT 	
Approvvigionamento e movimentazione materiali		
Approvvigionamento e movimentazione attrezzature		
Igiene sul lavoro	<ul style="list-style-type: none"> Valvola intercettazione idrica 	
Interferenze e protezione terzi		<ul style="list-style-type: none"> Posizionamento segnaletica di sicurezza per la durata dei lavori

Tavole allegate	
------------------------	--

<i>Codice Scheda:</i>	<i>Oggetto della manutenzione:</i>	<i>Tipologia dei lavori:</i>
07.05.02.02 Cablaggio	Serraggio connessione	Manutenzione

<i>Tipo di intervento</i>	<i>Rischi rilevati</i>
Intervento di serraggio di tutte le connessioni.	<ul style="list-style-type: none"> Elettrocuzione

Informazioni per imprese esecutrici e lavoratori autonomi sulle caratteristiche tecniche dell'opera progettata e del luogo di lavoro

Punti critici:	Misure preventive e protettive in dotazione dell'opera:	Misure preventive e protettive ausiliarie:
Accessi ai luoghi di lavoro		
Sicurezza dei luoghi di lavoro		<ul style="list-style-type: none"> Scarpa S1 Guanti per rischi elettrici e folgorazione
Impianti di alimentazione e di scarico	<ul style="list-style-type: none"> Prese alimentazione elettrica BT 	
Approvvigionamento e movimentazione materiali		
Approvvigionamento e movimentazione attrezzature		
Igiene sul lavoro	<ul style="list-style-type: none"> Valvola intercettazione idrica 	
Interferenze e protezione terzi		<ul style="list-style-type: none"> Posizionamento segnaletica di sicurezza per la durata dei lavori

Tavole allegate	
------------------------	--

<i>Codice Scheda:</i>	<i>Oggetto della manutenzione:</i>	<i>Tipologia dei lavori:</i>
07.05.02.03 Cablaggio	Sostituzione prese	Manutenzione

<i>Tipo di intervento</i>	<i>Rischi rilevati</i>
Intervento di sostituzione degli elementi delle prese quando usurate.	<ul style="list-style-type: none"> Elettrocuzione

Informazioni per imprese esecutrici e lavoratori autonomi sulle caratteristiche tecniche dell'opera progettata e del luogo di lavoro

Punti critici:	Misure preventive e protettive in dotazione dell'opera:	Misure preventive e protettive ausiliarie:
Accessi ai luoghi di lavoro		
Sicurezza dei luoghi di lavoro		<ul style="list-style-type: none"> Scarpa S1 Guanti per rischi elettrici e folgorazione
Impianti di alimentazione e di scarico	<ul style="list-style-type: none"> Prese alimentazione elettrica BT 	
Approvvigionamento e movimentazione materiali		
Approvvigionamento e movimentazione attrezzature		
Igiene sul lavoro	<ul style="list-style-type: none"> Valvola intercettazione idrica 	
Interferenze e protezione terzi		<ul style="list-style-type: none"> Posizionamento segnaletica di sicurezza per la durata dei lavori

Tavole allegate	
------------------------	--

<i>Codice Scheda:</i>	<i>Oggetto della manutenzione:</i>	<i>Tipologia dei lavori:</i>
07.05.03.01 Sistema di trasmissione	Rifacimento cablaggio	Manutenzione

<i>Tipo di intervento</i>	<i>Rischi rilevati</i>
Intervento di rifacimento del cablaggio per adeguamenti normativi.	<ul style="list-style-type: none"> Elettrocuzione

Informazioni per imprese esecutrici e lavoratori autonomi sulle caratteristiche tecniche dell'opera progettata e del luogo di lavoro

Punti critici:	Misure preventive e protettive in dotazione dell'opera:	Misure preventive e protettive ausiliarie:
Accessi ai luoghi di lavoro		
Sicurezza dei luoghi di lavoro		<ul style="list-style-type: none"> Scarpa S1 Guanti per rischi elettrici e folgorazione
Impianti di alimentazione e di scarico	<ul style="list-style-type: none"> Prese alimentazione elettrica BT 	
Approvvigionamento e movimentazione materiali		
Approvvigionamento e movimentazione attrezzature		
Igiene sul lavoro	<ul style="list-style-type: none"> Valvola intercettazione idrica 	
Interferenze e protezione terzi		<ul style="list-style-type: none"> Posizionamento segnaletica di sicurezza per la durata dei lavori

Tavole allegate	
------------------------	--

<i>Codice Scheda:</i>	<i>Oggetto della manutenzione:</i>	<i>Tipologia dei lavori:</i>
07.06.01.01 Alimentatore	Sostituzione alimentatore	Manutenzione

<i>Tipo di intervento</i>	<i>Rischi rilevati</i>
A seguito di guasto delle componenti o per adeguamento normativo.	<ul style="list-style-type: none"> Elettrocuzione

Informazioni per imprese esecutrici e lavoratori autonomi sulle caratteristiche tecniche dell'opera progettata e del luogo di lavoro

Punti critici:	Misure preventive e protettive in dotazione dell'opera:	Misure preventive e protettive ausiliarie:
Accessi ai luoghi di lavoro		
Sicurezza dei luoghi di lavoro		<ul style="list-style-type: none"> Scarpa S1 Guanti per rischi elettrici e folgorazione Occhiali monoculari
Impianti di alimentazione e di scarico	<ul style="list-style-type: none"> Prese alimentazione elettrica BT 	
Approvvigionamento e movimentazione materiali		
Approvvigionamento e movimentazione attrezzature		
Igiene sul lavoro	<ul style="list-style-type: none"> Valvola intercettazione idrica 	
Interferenze e protezione terzi		<ul style="list-style-type: none"> W012 - Pericolo elettricità Posizionare la segnaletica di sicurezza

Tavole allegate	
------------------------	--

<i>Codice Scheda:</i>	<i>Oggetto della manutenzione:</i>	<i>Tipologia dei lavori:</i>
07.06.02.01 Pulsantiera	Sostituzione pulsanti	Manutenzione

<i>Tipo di intervento</i>	<i>Rischi rilevati</i>
Intervento di sostituzione dei pulsanti deteriorati con altri della stessa tipologia.	<ul style="list-style-type: none"> Elettrocuzione

Informazioni per imprese esecutrici e lavoratori autonomi sulle caratteristiche tecniche dell'opera progettata e del luogo di lavoro

Punti critici:	Misure preventive e protettive in dotazione dell'opera:	Misure preventive e protettive ausiliarie:
Accessi ai luoghi di lavoro		
Sicurezza dei luoghi di lavoro		<ul style="list-style-type: none"> Scarpa S1 Guanti per rischi elettrici e folgorazione Occhiali monoculari
Impianti di alimentazione e di scarico	<ul style="list-style-type: none"> Prese alimentazione elettrica BT 	
Approvvigionamento e movimentazione materiali		
Approvvigionamento e movimentazione attrezzature		
Igiene sul lavoro	<ul style="list-style-type: none"> Valvola intercettazione idrica 	
Interferenze e protezione terzi		<ul style="list-style-type: none"> W012 - Pericolo elettricità Posizionare la segnaletica di sicurezza

Tavole allegate	
------------------------	--

<i>Codice Scheda:</i>	<i>Oggetto della manutenzione:</i>	<i>Tipologia dei lavori:</i>
08.01.01.01 Collettori	Pulizia e manutenzione	Pulizia

<i>Tipo di intervento</i>	<i>Rischi rilevati</i>
Pulizia del collettore acque nere o miste mediante asportazione dei fanghi di deposito e lavaggio con acqua a pressione.	<ul style="list-style-type: none"> • Rischio biologico

Informazioni per imprese esecutrici e lavoratori autonomi sulle caratteristiche tecniche dell'opera progettata e del luogo di lavoro

Punti critici:	Misure preventive e protettive in dotazione dell'opera:	Misure preventive e protettive ausiliarie:
Accessi ai luoghi di lavoro		
Sicurezza dei luoghi di lavoro		<ul style="list-style-type: none"> • Occhiali monoculari • Scarpa S2 • Tuta
Impianti di alimentazione e di scarico		
Approvvigionamento e movimentazione materiali		
Approvvigionamento e movimentazione attrezzature		
Igiene sul lavoro	<ul style="list-style-type: none"> • Saracinesca per l'intercettazione dell'acqua 	<ul style="list-style-type: none"> • Effettuare una accurata ed approfondita igiene personale dopo avere compiuto le operazioni di revisione della fossa settica. • Utilizzare attrezzi specifici in modo da evitare il contatto diretto delle mani con l'agente biologico e possibili imbrattamenti degli abiti.
Interferenze e protezione terzi		<ul style="list-style-type: none"> • Posizionare la segnaletica di sicurezza • E' importante concordare con la committenza i momenti dell'intervento, evitando possibilmente la presenza di altri operatori. Occorrerà, comunque, segnalare la presenza di operatori mediante segnaletica nelle parti comuni o private esterne.

Tavole allegate	<ul style="list-style-type: none"> • Planimetria con Schema e particolari fognatura
------------------------	--

<i>Codice Scheda:</i>	<i>Oggetto della manutenzione:</i>	<i>Tipologia dei lavori:</i>
08.01.02.01 Pozzetti di scarico	Pulizia e manutenzione	Pulizia

<i>Tipo di intervento</i>	<i>Rischi rilevati</i>
Pulizia dei pozzetti mediante asportazione dei fanghi di deposito e lavaggio con acqua a pressione.	<ul style="list-style-type: none"> • Rischio biologico

Informazioni per imprese esecutrici e lavoratori autonomi sulle caratteristiche tecniche dell'opera progettata e del luogo di lavoro

Punti critici:	Misure preventive e protettive in dotazione dell'opera:	Misure preventive e protettive ausiliarie:
Accessi ai luoghi di lavoro		
Sicurezza dei luoghi di lavoro		<ul style="list-style-type: none"> • Occhiali monoculari • Scarpa S2 • Tuta
Impianti di alimentazione e di scarico		
Approvvigionamento e movimentazione materiali		
Approvvigionamento e movimentazione attrezzature		
Igiene sul lavoro	<ul style="list-style-type: none"> • Saracinesca per l'intercettazione dell'acqua 	<ul style="list-style-type: none"> • Effettuare una accurata ed approfondita igiene personale dopo avere compiuto le operazioni di revisione della fossa settica. • Utilizzare attrezzi specifici in modo da evitare il contatto diretto delle mani con l'agente biologico e possibili imbrattamenti degli abiti.
Interferenze e protezione terzi		<ul style="list-style-type: none"> • Posizionare la segnaletica di sicurezza • E' importante concordare con la committenza i momenti dell'intervento, evitando possibilmente la presenza di altri operatori. Occorrerà, comunque, segnalare la presenza di operatori mediante segnaletica nelle parti comuni o private esterne.

Tavole allegate	<ul style="list-style-type: none"> • Planimetria con Schema e particolari fognatura
------------------------	--

<i>Codice Scheda:</i>	<i>Oggetto della manutenzione:</i>	<i>Tipologia dei lavori:</i>
08.01.03.01 Pozzetti di ispezione e caditoie	Pulizia e manutenzione	Pulizia

<i>Tipo di intervento</i>	<i>Rischi rilevati</i>
Pulizia dei pozzetti mediante asportazione dei fanghi di deposito e lavaggio con acqua a pressione.	<ul style="list-style-type: none"> • Rischio biologico

Informazioni per imprese esecutrici e lavoratori autonomi sulle caratteristiche tecniche dell'opera progettata e del luogo di lavoro

Punti critici:	Misure preventive e protettive in dotazione dell'opera:	Misure preventive e protettive ausiliarie:
Accessi ai luoghi di lavoro		
Sicurezza dei luoghi di lavoro		<ul style="list-style-type: none"> • Occhiali monoculari • Scarpa S2 • Tuta
Impianti di alimentazione e di scarico		
Approvvigionamento e movimentazione materiali		
Approvvigionamento e movimentazione attrezzature		
Igiene sul lavoro	<ul style="list-style-type: none"> • Saracinesca per l'intercettazione dell'acqua 	<ul style="list-style-type: none"> • Effettuare una accurata ed approfondita igiene personale dopo avere compiuto le operazioni di revisione della fossa settica. • Utilizzare attrezzi specifici in modo da evitare il contatto diretto delle mani con l'agente biologico e possibili imbrattamenti degli abiti.
Interferenze e protezione terzi		<ul style="list-style-type: none"> • Posizionare la segnaletica di sicurezza • E' importante concordare con la committenza i momenti dell'intervento, evitando possibilmente la presenza di altri operatori. Occorrerà, comunque, segnalare la presenza di operatori mediante segnaletica nelle parti comuni o private esterne.

Tavole allegate	<ul style="list-style-type: none"> • Planimetria con Schema e particolari fognatura
------------------------	--

<i>Codice Scheda:</i>	<i>Oggetto della manutenzione:</i>	<i>Tipologia dei lavori:</i>
08.01.04.01 Tubazioni	Pulizia e manutenzione	Pulizia

<i>Tipo di intervento</i>	<i>Rischi rilevati</i>
Pulizia dei sedimenti formati e che provocano ostruzioni diminuendo la capacità di trasporto dei fluidi.	<ul style="list-style-type: none"> Rischio biologico

Informazioni per imprese esecutrici e lavoratori autonomi sulle caratteristiche tecniche dell'opera progettata e del luogo di lavoro

Punti critici:	Misure preventive e protettive in dotazione dell'opera:	Misure preventive e protettive ausiliarie:
Accessi ai luoghi di lavoro		
Sicurezza dei luoghi di lavoro		<ul style="list-style-type: none"> Occhiali monoculari Scarpa S2
Impianti di alimentazione e di scarico		
Approvvigionamento e movimentazione materiali		
Approvvigionamento e movimentazione attrezzature		
Igiene sul lavoro	<ul style="list-style-type: none"> Saracinesca per l'intercettazione dell'acqua 	<ul style="list-style-type: none"> Effettuare una accurata ed approfondita igiene personale dopo avere compiuto le operazioni di revisione della fossa settica. Utilizzare attrezzi specifici in modo da evitare il contatto diretto delle mani con l'agente biologico e possibili imbrattamenti degli abiti.
Interferenze e protezione terzi		<ul style="list-style-type: none"> Posizionare la segnaletica di sicurezza E' importante concordare con la committenza i momenti dell'intervento, evitando possibilmente la presenza di altri operatori. Occorrerà, comunque, segnalare la presenza di operatori mediante segnaletica nelle parti comuni o private esterne.

Tavole allegate	<ul style="list-style-type: none"> Planimetria con Schema e particolari fognatura
------------------------	--

<i>Codice Scheda:</i>	<i>Oggetto della manutenzione:</i>	<i>Tipologia dei lavori:</i>
09.01.01.01 Aste captatrici	Sostituzione aste	Manutenzione

<i>Tipo di intervento</i>	<i>Rischi rilevati</i>
Intervento di sostituzione delle aste captatrici quando danneggiate o usurate.	<ul style="list-style-type: none"> • Elettrocuzione • Caduta dall'alto

Informazioni per imprese esecutrici e lavoratori autonomi sulle caratteristiche tecniche dell'opera progettata e del luogo di lavoro

Punti critici:	Misure preventive e protettive in dotazione dell'opera:	Misure preventive e protettive ausiliarie:
Accessi ai luoghi di lavoro		<ul style="list-style-type: none"> • Utilizzo di ponteggi, trabattelli o scale.
Sicurezza dei luoghi di lavoro		<ul style="list-style-type: none"> • Scarpa S1 • Semimaschera filtrante per polveri FF P3 • Utilizzo di parapetti. • Guanti per rischi meccanici
Impianti di alimentazione e di scarico	<ul style="list-style-type: none"> • Prese alimentazione elettrica BT 	
Approvvigionamento e movimentazione materiali		
Approvvigionamento e movimentazione attrezzature		
Igiene sul lavoro	<ul style="list-style-type: none"> • Valvola intercettazione idrica 	
Interferenze e protezione terzi		<ul style="list-style-type: none"> • W012 - Pericolo elettricità • Posizionamento segnaletica di sicurezza per la durata dei lavori

Tavole allegate	
------------------------	--

<i>Codice Scheda:</i>	<i>Oggetto della manutenzione:</i>	<i>Tipologia dei lavori:</i>
09.01.02.01 Batterie di accumulazione	Ricarica batterie	

<i>Tipo di intervento</i>	<i>Rischi rilevati</i>
Intervento di ricarica del livello del liquido dell'elettrolita delle batterie.	<ul style="list-style-type: none"> Elettrocuzione

Informazioni per imprese esecutrici e lavoratori autonomi sulle caratteristiche tecniche dell'opera progettata e del luogo di lavoro

Punti critici:	Misure preventive e protettive in dotazione dell'opera:	Misure preventive e protettive ausiliarie:
Accessi ai luoghi di lavoro		
Sicurezza dei luoghi di lavoro		<ul style="list-style-type: none"> Scarpa S1 Guanti per rischi elettrici e folgorazione Semimaschera filtrante per polveri FF P3
Impianti di alimentazione e di scarico	<ul style="list-style-type: none"> Prese alimentazione elettrica BT 	
Approvvigionamento e movimentazione materiali		
Approvvigionamento e movimentazione attrezzature		
Igiene sul lavoro	<ul style="list-style-type: none"> Valvola intercettazione idrica 	
Interferenze e protezione terzi		<ul style="list-style-type: none"> W012 - Pericolo elettricità W023 - Pericolo sostanze corrosive

Tavole allegate	
------------------------	--

<i>Codice Scheda:</i>	<i>Oggetto della manutenzione:</i>	<i>Tipologia dei lavori:</i>
09.01.03.01 Cassetta di terminazione	Sostituzione cassetta	Manutenzione

<i>Tipo di intervento</i>	<i>Rischi rilevati</i>
Intervento di sostituzione della cassetta o di elementi interni quali la morsettiera, qualora usurati o per adeguamento a nuove norme.	<ul style="list-style-type: none"> • Elettrocuzione • Caduta dall'alto

Informazioni per imprese esecutrici e lavoratori autonomi sulle caratteristiche tecniche dell'opera progettata e del luogo di lavoro

Punti critici:	Misure preventive e protettive in dotazione dell'opera:	Misure preventive e protettive ausiliarie:
Accessi ai luoghi di lavoro		<ul style="list-style-type: none"> • Utilizzo di ponteggi, trabattelli o scale.
Sicurezza dei luoghi di lavoro		<ul style="list-style-type: none"> • Scarpa S1 • Guanti per rischi elettrici e folgorazione • Semimaschera filtrante per polveri FF P3 • Utilizzo di parapetti.
Impianti di alimentazione e di scarico	<ul style="list-style-type: none"> • Prese alimentazione elettrica BT 	
Approvvigionamento e movimentazione materiali		
Approvvigionamento e movimentazione attrezzature		
Igiene sul lavoro	<ul style="list-style-type: none"> • Valvola intercettazione idrica 	
Interferenze e protezione terzi		<ul style="list-style-type: none"> • W012 - Pericolo elettricità • Posizionamento segnaletica di sicurezza per la durata dei lavori

Tavole allegate	
-----------------	--

<i>Codice Scheda:</i>	<i>Oggetto della manutenzione:</i>	<i>Tipologia dei lavori:</i>
09.01.04.01 Cella fotovoltaica	Pulizia cella	Manutenzione

<i>Tipo di intervento</i>	<i>Rischi rilevati</i>
Intervento di pulizia delle celle per rimuovere depositi superficiali, tramite l'uso di prodotti specifici.	<ul style="list-style-type: none"> • Elettrocuzione • Caduta dall'alto

Informazioni per imprese esecutrici e lavoratori autonomi sulle caratteristiche tecniche dell'opera progettata e del luogo di lavoro

Punti critici:	Misure preventive e protettive in dotazione dell'opera:	Misure preventive e protettive ausiliarie:
Accessi ai luoghi di lavoro		<ul style="list-style-type: none"> • Utilizzo di ponteggi, trabattelli o scale.
Sicurezza dei luoghi di lavoro		<ul style="list-style-type: none"> • Scarpa S1 • Guanti per rischi elettrici e folgorazione • Semimaschera filtrante per polveri FF P3 • Utilizzo di parapetti. • Utilizzo di apparecchi filtranti o isolanti.
Impianti di alimentazione e di scarico	<ul style="list-style-type: none"> • Prese alimentazione elettrica BT 	
Approvvigionamento e movimentazione materiali		
Approvvigionamento e movimentazione attrezzature		
Igiene sul lavoro	<ul style="list-style-type: none"> • Valvola intercettazione idrica 	
Interferenze e protezione terzi		<ul style="list-style-type: none"> • W012 - Pericolo elettricità • Posizionamento segnaletica di sicurezza per la durata dei lavori

Tavole allegate	
------------------------	--

<i>Codice Scheda:</i>	<i>Oggetto della manutenzione:</i>	<i>Tipologia dei lavori:</i>
09.01.04.02 Cella fotovoltaica	Sostituzione cella	Manutenzione

<i>Tipo di intervento</i>	<i>Rischi rilevati</i>
Intervento di sostituzione della cella fotovoltaica.	<ul style="list-style-type: none"> • Elettrocuzione • Caduta dall'alto

Informazioni per imprese esecutrici e lavoratori autonomi sulle caratteristiche tecniche dell'opera progettata e del luogo di lavoro

Punti critici:	Misure preventive e protettive in dotazione dell'opera:	Misure preventive e protettive ausiliarie:
Accessi ai luoghi di lavoro		<ul style="list-style-type: none"> • Utilizzo di ponteggi, trabattelli o scale.
Sicurezza dei luoghi di lavoro		<ul style="list-style-type: none"> • Scarpa S1 • Guanti per rischi elettrici e folgorazione • Semimaschera filtrante per polveri FF P3 • Utilizzo di parapetti. • Utilizzo di apparecchi filtranti o isolanti.
Impianti di alimentazione e di scarico	<ul style="list-style-type: none"> • Prese alimentazione elettrica BT 	
Approvvigionamento e movimentazione materiali		
Approvvigionamento e movimentazione attrezzature		
Igiene sul lavoro	<ul style="list-style-type: none"> • Valvola intercettazione idrica 	
Interferenze e protezione terzi		<ul style="list-style-type: none"> • W012 - Pericolo elettricità • Posizionamento segnaletica di sicurezza per la durata dei lavori

Tavole allegate	
------------------------	--

<i>Codice Scheda:</i>	<i>Oggetto della manutenzione:</i>	<i>Tipologia dei lavori:</i>
09.01.04.03 Cella fotovoltaica	Serraggio cella	Manutenzione

<i>Tipo di intervento</i>	<i>Rischi rilevati</i>
Intervento di serraggio della cella alla struttura di sostegno.	<ul style="list-style-type: none"> • Elettrocuzione • Caduta dall'alto

Informazioni per imprese esecutrici e lavoratori autonomi sulle caratteristiche tecniche dell'opera progettata e del luogo di lavoro

Punti critici:	Misure preventive e protettive in dotazione dell'opera:	Misure preventive e protettive ausiliarie:
Accessi ai luoghi di lavoro		<ul style="list-style-type: none"> • Utilizzo di ponteggi, trabattelli o scale.
Sicurezza dei luoghi di lavoro		<ul style="list-style-type: none"> • Scarpa S1 • Guanti per rischi elettrici e folgorazione • Semimaschera filtrante per polveri FF P3 • Utilizzo di parapetti. • Utilizzo di apparecchi filtranti o isolanti.
Impianti di alimentazione e di scarico	<ul style="list-style-type: none"> • Prese alimentazione elettrica BT 	
Approvvigionamento e movimentazione materiali		
Approvvigionamento e movimentazione attrezzature		
Igiene sul lavoro	<ul style="list-style-type: none"> • Valvola intercettazione idrica 	
Interferenze e protezione terzi		<ul style="list-style-type: none"> • W012 - Pericolo elettricità • Posizionamento segnaletica di sicurezza per la durata dei lavori

Tavole allegate	
------------------------	--

<i>Codice Scheda:</i>	<i>Oggetto della manutenzione:</i>	<i>Tipologia dei lavori:</i>
09.01.05.01 Cella Solar Roof	Pulizia cella	Manutenzione

<i>Tipo di intervento</i>	<i>Rischi rilevati</i>
Intervento di pulizia delle celle per rimuovere depositi superficiali, tramite l'uso di prodotti specifici.	<ul style="list-style-type: none"> • Elettrocuzione • Caduta dall'alto

Informazioni per imprese esecutrici e lavoratori autonomi sulle caratteristiche tecniche dell'opera progettata e del luogo di lavoro

Punti critici:	Misure preventive e protettive in dotazione dell'opera:	Misure preventive e protettive ausiliarie:
Accessi ai luoghi di lavoro		<ul style="list-style-type: none"> • Utilizzo di ponteggi, trabattelli o scale.
Sicurezza dei luoghi di lavoro		<ul style="list-style-type: none"> • Scarpa S1 • Guanti per rischi elettrici e folgorazione • Semimaschera filtrante per polveri FF P3 • Utilizzo di parapetti. • Utilizzo di apparecchi filtranti o isolanti.
Impianti di alimentazione e di scarico	<ul style="list-style-type: none"> • Prese alimentazione elettrica BT 	
Approvvigionamento e movimentazione materiali		
Approvvigionamento e movimentazione attrezzature		
Igiene sul lavoro	<ul style="list-style-type: none"> • Valvola intercettazione idrica 	
Interferenze e protezione terzi		<ul style="list-style-type: none"> • W012 - Pericolo elettricità • Posizionamento segnaletica di sicurezza per la durata dei lavori

Tavole allegate	
------------------------	--

<i>Codice Scheda:</i>	<i>Oggetto della manutenzione:</i>	<i>Tipologia dei lavori:</i>
09.01.05.02 Cella Solar Roof	Sostituzione cella	Manutenzione

<i>Tipo di intervento</i>	<i>Rischi rilevati</i>
Intervento di sostituzione della cella solare.	<ul style="list-style-type: none"> • Elettrocuzione • Caduta dall'alto

Informazioni per imprese esecutrici e lavoratori autonomi sulle caratteristiche tecniche dell'opera progettata e del luogo di lavoro

Punti critici:	Misure preventive e protettive in dotazione dell'opera:	Misure preventive e protettive ausiliarie:
Accessi ai luoghi di lavoro		<ul style="list-style-type: none"> • Utilizzo di ponteggi, trabattelli o scale.
Sicurezza dei luoghi di lavoro		<ul style="list-style-type: none"> • Scarpa S1 • Guanti per rischi elettrici e folgorazione • Semimaschera filtrante per polveri FF P3 • Utilizzo di parapetti. • Utilizzo di apparecchi filtranti o isolanti.
Impianti di alimentazione e di scarico	<ul style="list-style-type: none"> • Prese alimentazione elettrica BT 	
Approvvigionamento e movimentazione materiali		
Approvvigionamento e movimentazione attrezzature		
Igiene sul lavoro	<ul style="list-style-type: none"> • Valvola intercettazione idrica 	
Interferenze e protezione terzi		<ul style="list-style-type: none"> • W012 - Pericolo elettricità • Posizionamento segnaletica di sicurezza per la durata dei lavori

Tavole allegate	
------------------------	--

Codice Scheda:	Oggetto della manutenzione:	Tipologia dei lavori:
09.01.06.01 Dispositivo di generatore	Sostituzione dispositivi	Manutenzione

Tipo di intervento	Rischi rilevati
Intervento di sostituzione dei dispositivi quando usurati o per adeguamento a nuove normative.	<ul style="list-style-type: none"> • Elettrocuzione • Caduta dall'alto

Informazioni per imprese esecutrici e lavoratori autonomi sulle caratteristiche tecniche dell'opera progettata e del luogo di lavoro

Punti critici:	Misure preventive e protettive in dotazione dell'opera:	Misure preventive e protettive ausiliarie:
Accessi ai luoghi di lavoro		<ul style="list-style-type: none"> • Utilizzo di ponteggi, trabattelli o scale.
Sicurezza dei luoghi di lavoro		<ul style="list-style-type: none"> • Scarpa S1 • Semimaschera filtrante per polveri FF P3 • Utilizzo di parapetti. • Guanti per rischi elettrici e folgorazione
Impianti di alimentazione e di scarico	<ul style="list-style-type: none"> • Prese alimentazione elettrica BT 	
Approvvigionamento e movimentazione materiali		
Approvvigionamento e movimentazione attrezzature		
Igiene sul lavoro	<ul style="list-style-type: none"> • Valvola intercettazione idrica 	
Interferenze e protezione terzi		<ul style="list-style-type: none"> • W012 - Pericolo elettricità • Posizionamento segnaletica di sicurezza per la durata dei lavori

Tavole allegate	
------------------------	--

<i>Codice Scheda:</i>	<i>Oggetto della manutenzione:</i>	<i>Tipologia dei lavori:</i>
09.01.07.01 Dispositivo di interfaccia	Pulizia dispositivo	Pulizia

<i>Tipo di intervento</i>	<i>Rischi rilevati</i>
Intervento di pulizia delle superfici rettificate dell'elettromagnete, mediante uso di benzina o tricloretilene.	<ul style="list-style-type: none"> • Elettrocuzione • Caduta dall'alto • Rischio chimico

Informazioni per imprese esecutrici e lavoratori autonomi sulle caratteristiche tecniche dell'opera progettata e del luogo di lavoro

Punti critici:	Misure preventive e protettive in dotazione dell'opera:	Misure preventive e protettive ausiliarie:
Accessi ai luoghi di lavoro		<ul style="list-style-type: none"> • Utilizzo di ponteggi, trabattelli o scale.
Sicurezza dei luoghi di lavoro		<ul style="list-style-type: none"> • Scarpa S1 • Semimaschera filtrante per polveri FF P3 • Utilizzo di parapetti. • Guanti per rischi elettrici e folgorazione • Utilizzo di apparecchi filtranti o isolanti.
Impianti di alimentazione e di scarico	<ul style="list-style-type: none"> • Prese alimentazione elettrica BT 	
Approvvigionamento e movimentazione materiali		
Approvvigionamento e movimentazione attrezzature		
Igiene sul lavoro	<ul style="list-style-type: none"> • Valvola intercettazione idrica 	
Interferenze e protezione terzi		<ul style="list-style-type: none"> • W012 - Pericolo elettricità • Posizionamento segnaletica di sicurezza per la durata dei lavori

Tavole allegate	
-----------------	--

<i>Codice Scheda:</i>	<i>Oggetto della manutenzione:</i>	<i>Tipologia dei lavori:</i>
09.01.07.02 Dispositivo di interfaccia	Serraggio cavi	Manutenzione

<i>Tipo di intervento</i>	<i>Rischi rilevati</i>
Intervento di serraggio di tutti i cavi del dispositivo.	<ul style="list-style-type: none"> • Elettrocuzione • Caduta dall'alto

Informazioni per imprese esecutrici e lavoratori autonomi sulle caratteristiche tecniche dell'opera progettata e del luogo di lavoro

Punti critici:	Misure preventive e protettive in dotazione dell'opera:	Misure preventive e protettive ausiliarie:
Accessi ai luoghi di lavoro		<ul style="list-style-type: none"> • Utilizzo di ponteggi, trabattelli o scale.
Sicurezza dei luoghi di lavoro		<ul style="list-style-type: none"> • Scarpa S1 • Semimaschera filtrante per polveri FF P3 • Utilizzo di parapetti. • Guanti per rischi elettrici e folgorazione • Utilizzo di apparecchi filtranti o isolanti.
Impianti di alimentazione e di scarico	<ul style="list-style-type: none"> • Prese alimentazione elettrica BT 	
Approvvigionamento e movimentazione materiali		
Approvvigionamento e movimentazione attrezzature		
Igiene sul lavoro	<ul style="list-style-type: none"> • Valvola intercettazione idrica 	
Interferenze e protezione terzi		<ul style="list-style-type: none"> • W012 - Pericolo elettricità • Posizionamento segnaletica di sicurezza per la durata dei lavori

Tavole allegate	
------------------------	--

Codice Scheda:	Oggetto della manutenzione:	Tipologia dei lavori:
09.01.07.03 Dispositivo di interfaccia	Sostituzione bobina	Manutenzione

Tipo di intervento	Rischi rilevati
Intervento di sostituzione della bobina a seguito di un guasto.	<ul style="list-style-type: none"> • Elettrocuzione • Caduta dall'alto

Informazioni per imprese esecutrici e lavoratori autonomi sulle caratteristiche tecniche dell'opera progettata e del luogo di lavoro

Punti critici:	Misure preventive e protettive in dotazione dell'opera:	Misure preventive e protettive ausiliarie:
Accessi ai luoghi di lavoro		<ul style="list-style-type: none"> • Utilizzo di ponteggi, trabattelli o scale.
Sicurezza dei luoghi di lavoro		<ul style="list-style-type: none"> • Scarpa S1 • Semimaschera filtrante per polveri FF P3 • Utilizzo di parapetti. • Guanti per rischi elettrici e folgorazione • Utilizzo di apparecchi filtranti o isolanti.
Impianti di alimentazione e di scarico	<ul style="list-style-type: none"> • Prese alimentazione elettrica BT 	
Approvvigionamento e movimentazione materiali		
Approvvigionamento e movimentazione attrezzature		
Igiene sul lavoro	<ul style="list-style-type: none"> • Valvola intercettazione idrica 	
Interferenze e protezione terzi		<ul style="list-style-type: none"> • W012 - Pericolo elettricità • Posizionamento segnaletica di sicurezza per la durata dei lavori

Tavole allegate	
------------------------	--

<i>Codice Scheda:</i>	<i>Oggetto della manutenzione:</i>	<i>Tipologia dei lavori:</i>
09.01.08.01 Dispositivo generale	Sostituzione dispositivo	Manutenzione

<i>Tipo di intervento</i>	<i>Rischi rilevati</i>
Intervento di sostituzione del dispositivo quando usurato o per adeguamento a nuove normative.	<ul style="list-style-type: none"> • Elettrocuzione

Informazioni per imprese esecutrici e lavoratori autonomi sulle caratteristiche tecniche dell'opera progettata e del luogo di lavoro

Punti critici:	Misure preventive e protettive in dotazione dell'opera:	Misure preventive e protettive ausiliarie:
Accessi ai luoghi di lavoro		
Sicurezza dei luoghi di lavoro		<ul style="list-style-type: none"> • Scarpa S1 • Semimaschera filtrante per polveri FF P3 • Guanti per rischi elettrici e folgorazione
Impianti di alimentazione e di scarico	<ul style="list-style-type: none"> • Prese alimentazione elettrica BT 	
Approvvigionamento e movimentazione materiali		
Approvvigionamento e movimentazione attrezzature		
Igiene sul lavoro	<ul style="list-style-type: none"> • Valvola intercettazione idrica 	
Interferenze e protezione terzi		<ul style="list-style-type: none"> • W012 - Pericolo elettricità • Posizionamento segnaletica di sicurezza per la durata dei lavori

Tavole allegate	
------------------------	--

<i>Codice Scheda:</i>	<i>Oggetto della manutenzione:</i>	<i>Tipologia dei lavori:</i>
09.01.09.01 Inverter fotovoltaico	Pulizia inverter	Manutenzione

<i>Tipo di intervento</i>	<i>Rischi rilevati</i>
Intervento di pulizia dell'inverter mediante spruzzo di aria secca a bassa pressione.	<ul style="list-style-type: none"> • Elettrocuzione • Caduta dall'alto

Informazioni per imprese esecutrici e lavoratori autonomi sulle caratteristiche tecniche dell'opera progettata e del luogo di lavoro

Punti critici:	Misure preventive e protettive in dotazione dell'opera:	Misure preventive e protettive ausiliarie:
Accessi ai luoghi di lavoro		<ul style="list-style-type: none"> • Utilizzo di ponteggi, trabattelli o scale.
Sicurezza dei luoghi di lavoro		<ul style="list-style-type: none"> • Scarpa S1 • Guanti per rischi elettrici e folgorazione • Semimaschera filtrante per polveri FF P3 • Utilizzo di parapetti. • Utilizzo di apparecchi filtranti o isolanti.
Impianti di alimentazione e di scarico	<ul style="list-style-type: none"> • Prese alimentazione elettrica BT 	
Approvvigionamento e movimentazione materiali		
Approvvigionamento e movimentazione attrezzature		
Igiene sul lavoro	<ul style="list-style-type: none"> • Valvola intercettazione idrica 	
Interferenze e protezione terzi		<ul style="list-style-type: none"> • W012 - Pericolo elettricità • Posizionamento segnaletica di sicurezza per la durata dei lavori

Tavole allegate	
------------------------	--

<i>Codice Scheda:</i>	<i>Oggetto della manutenzione:</i>	<i>Tipologia dei lavori:</i>
09.01.09.02 Inverter fotovoltaico	Serraggio	Manutenzione

<i>Tipo di intervento</i>	<i>Rischi rilevati</i>
Intervento di serraggio di bulloni, morsetti ed interruttori dell'inverter.	<ul style="list-style-type: none"> • Elettrocuzione • Caduta dall'alto

Informazioni per imprese esecutrici e lavoratori autonomi sulle caratteristiche tecniche dell'opera progettata e del luogo di lavoro

Punti critici:	Misure preventive e protettive in dotazione dell'opera:	Misure preventive e protettive ausiliarie:
Accessi ai luoghi di lavoro		<ul style="list-style-type: none"> • Utilizzo di ponteggi, trabattelli o scale.
Sicurezza dei luoghi di lavoro		<ul style="list-style-type: none"> • Scarpa S1 • Guanti per rischi elettrici e folgorazione • Semimaschera filtrante per polveri FF P3 • Utilizzo di parapetti. • Utilizzo di apparecchi filtranti o isolanti.
Impianti di alimentazione e di scarico	<ul style="list-style-type: none"> • Prese alimentazione elettrica BT 	
Approvvigionamento e movimentazione materiali		
Approvvigionamento e movimentazione attrezzature		
Igiene sul lavoro	<ul style="list-style-type: none"> • Valvola intercettazione idrica 	
Interferenze e protezione terzi		<ul style="list-style-type: none"> • W012 - Pericolo elettricità • Posizionamento segnaletica di sicurezza per la durata dei lavori

Tavole allegate	
------------------------	--

Codice Scheda:	Oggetto della manutenzione:	Tipologia dei lavori:
09.01.09.03 Inverter fotovoltaico	Sostituzione inverter	Manutenzione

Tipo di intervento	Rischi rilevati
Intervento di sostituzione dell'inverter.	<ul style="list-style-type: none"> • Elettrocuzione • Caduta dall'alto

Informazioni per imprese esecutrici e lavoratori autonomi sulle caratteristiche tecniche dell'opera progettata e del luogo di lavoro

Punti critici:	Misure preventive e protettive in dotazione dell'opera:	Misure preventive e protettive ausiliarie:
Accessi ai luoghi di lavoro		<ul style="list-style-type: none"> • Utilizzo di ponteggi, trabattelli o scale.
Sicurezza dei luoghi di lavoro		<ul style="list-style-type: none"> • Scarpa S1 • Guanti per rischi elettrici e folgorazione • Semimaschera filtrante per polveri FF P3 • Utilizzo di parapetti. • Utilizzo di apparecchi filtranti o isolanti.
Impianti di alimentazione e di scarico	<ul style="list-style-type: none"> • Prese alimentazione elettrica BT 	
Approvvigionamento e movimentazione materiali		
Approvvigionamento e movimentazione attrezzature		
Igiene sul lavoro	<ul style="list-style-type: none"> • Valvola intercettazione idrica 	
Interferenze e protezione terzi		<ul style="list-style-type: none"> • W012 - Pericolo elettricità • Posizionamento segnaletica di sicurezza per la durata dei lavori

Tavole allegate	
------------------------	--

<i>Codice Scheda:</i>	<i>Oggetto della manutenzione:</i>	<i>Tipologia dei lavori:</i>
09.01.10.01 Quadro elettrico impianto fotovoltaico	Pulizia quadro	Manutenzione

<i>Tipo di intervento</i>	<i>Rischi rilevati</i>
Intervento di pulizia del quadro elettrico mediante spruzzo di aria secca a bassa pressione.	<ul style="list-style-type: none"> • Elettrocuzione • Caduta dall'alto

Informazioni per imprese esecutrici e lavoratori autonomi sulle caratteristiche tecniche dell'opera progettata e del luogo di lavoro

Punti critici:	Misure preventive e protettive in dotazione dell'opera:	Misure preventive e protettive ausiliarie:
Accessi ai luoghi di lavoro		<ul style="list-style-type: none"> • Utilizzo di ponteggi, trabattelli o scale.
Sicurezza dei luoghi di lavoro		<ul style="list-style-type: none"> • Scarpa S1 • Guanti per rischi elettrici e folgorazione • Semimaschera filtrante per polveri FF P3 • Utilizzo di parapetti. • Utilizzo di apparecchi filtranti o isolanti.
Impianti di alimentazione e di scarico	<ul style="list-style-type: none"> • Prese alimentazione elettrica BT 	
Approvvigionamento e movimentazione materiali		
Approvvigionamento e movimentazione attrezzature		
Igiene sul lavoro	<ul style="list-style-type: none"> • Valvola intercettazione idrica 	
Interferenze e protezione terzi		<ul style="list-style-type: none"> • W012 - Pericolo elettricità • Posizionamento segnaletica di sicurezza per la durata dei lavori

Tavole allegate	
-----------------	--

<i>Codice Scheda:</i>	<i>Oggetto della manutenzione:</i>	<i>Tipologia dei lavori:</i>
09.01.10.02 Quadro elettrico impianto fotovoltaico	Sostituzione quadro elettrico	Manutenzione

<i>Tipo di intervento</i>	<i>Rischi rilevati</i>
Intervento da eseguirsi a seguito di cattivo funzionamento o per adeguamento normativo.	<ul style="list-style-type: none"> Elettrocuzione

Informazioni per imprese esecutrici e lavoratori autonomi sulle caratteristiche tecniche dell'opera progettata e del luogo di lavoro

Punti critici:	Misure preventive e protettive in dotazione dell'opera:	Misure preventive e protettive ausiliarie:
Accessi ai luoghi di lavoro		
Sicurezza dei luoghi di lavoro		<ul style="list-style-type: none"> Scarpa S1 Guanti per rischi elettrici e folgorazione
Impianti di alimentazione e di scarico	<ul style="list-style-type: none"> Prese alimentazione elettrica BT 	
Approvvigionamento e movimentazione materiali		
Approvvigionamento e movimentazione attrezzature		
Igiene sul lavoro		
Interferenze e protezione terzi		<ul style="list-style-type: none"> W012 - Pericolo elettricità

Tavole allegate	
------------------------	--

<i>Codice Scheda:</i>	<i>Oggetto della manutenzione:</i>	<i>Tipologia dei lavori:</i>
09.01.10.03 Quadro elettrico impianto fotovoltaico	Serraggio	Manutenzione

<i>Tipo di intervento</i>	<i>Rischi rilevati</i>
Serraggio degli elementi di fissaggio quali morsetti, viti e bulloni	<ul style="list-style-type: none"> Elettrocuzione

Informazioni per imprese esecutrici e lavoratori autonomi sulle caratteristiche tecniche dell'opera progettata e del luogo di lavoro

Punti critici:	Misure preventive e protettive in dotazione dell'opera:	Misure preventive e protettive ausiliarie:
Accessi ai luoghi di lavoro		
Sicurezza dei luoghi di lavoro		<ul style="list-style-type: none"> Scarpa S1 Guanti per rischi elettrici e folgorazione Occhiali monoculari
Impianti di alimentazione e di scarico	<ul style="list-style-type: none"> Prese alimentazione elettrica BT 	
Approvvigionamento e movimentazione materiali		
Approvvigionamento e movimentazione attrezzature		
Igiene sul lavoro		
Interferenze e protezione terzi		<ul style="list-style-type: none"> W012 - Pericolo elettricità Posizionare la segnaletica di sicurezza

Tavole allegate	
------------------------	--

<i>Codice Scheda:</i>	<i>Oggetto della manutenzione:</i>	<i>Tipologia dei lavori:</i>
09.01.11.01 Regolatore di carica	Sostituzione regolatori	

<i>Tipo di intervento</i>	<i>Rischi rilevati</i>
Intervento di sostituzione dei regolatori qualora usurati o per adeguamento a nuove normative.	<ul style="list-style-type: none"> Elettrocuzione

Informazioni per imprese esecutrici e lavoratori autonomi sulle caratteristiche tecniche dell'opera progettata e del luogo di lavoro

Punti critici:	Misure preventive e protettive in dotazione dell'opera:	Misure preventive e protettive ausiliarie:
Accessi ai luoghi di lavoro		
Sicurezza dei luoghi di lavoro		<ul style="list-style-type: none"> Scarpa S1 Guanti per rischi elettrici e folgorazione Semimaschera filtrante per polveri FF P3
Impianti di alimentazione e di scarico	<ul style="list-style-type: none"> Prese alimentazione elettrica BT 	
Approvvigionamento e movimentazione materiali		
Approvvigionamento e movimentazione attrezzature		
Igiene sul lavoro	<ul style="list-style-type: none"> Valvola intercettazione idrica 	
Interferenze e protezione terzi		<ul style="list-style-type: none"> W012 - Pericolo elettricità

Tavole allegate	
------------------------	--

<i>Codice Scheda:</i>	<i>Oggetto della manutenzione:</i>	<i>Tipologia dei lavori:</i>
09.01.12.01 Scaricatore	Sostituzione cartucce	Manutenzione

<i>Tipo di intervento</i>	<i>Rischi rilevati</i>
Intervento di sostituzione delle cartucce quando usurate o per adeguamento a nuove normative.	<ul style="list-style-type: none"> • Elettrocuzione • Caduta dall'alto

Informazioni per imprese esecutrici e lavoratori autonomi sulle caratteristiche tecniche dell'opera progettata e del luogo di lavoro

Punti critici:	Misure preventive e protettive in dotazione dell'opera:	Misure preventive e protettive ausiliarie:
Accessi ai luoghi di lavoro		<ul style="list-style-type: none"> • Utilizzo di ponteggi, trabattelli o scale.
Sicurezza dei luoghi di lavoro		<ul style="list-style-type: none"> • Scarpa S1 • Semimaschera filtrante per polveri FF P3 • Utilizzo di parapetti. • Guanti per rischi elettrici e folgorazione
Impianti di alimentazione e di scarico	<ul style="list-style-type: none"> • Prese alimentazione elettrica BT 	
Approvvigionamento e movimentazione materiali		
Approvvigionamento e movimentazione attrezzature		
Igiene sul lavoro	<ul style="list-style-type: none"> • Valvola intercettazione idrica 	
Interferenze e protezione terzi		<ul style="list-style-type: none"> • W012 - Pericolo elettricità • Posizionamento segnaletica di sicurezza per la durata dei lavori

Tavole allegate	
------------------------	--

<i>Codice Scheda:</i>	<i>Oggetto della manutenzione:</i>	<i>Tipologia dei lavori:</i>
09.01.13.01 Sostegno pannelli	Reintegro elementi	Manutenzione

<i>Tipo di intervento</i>	<i>Rischi rilevati</i>
Intervento di revisione e reintegrazione degli elementi di fissaggio mediante giunzioni.	<ul style="list-style-type: none"> • Elettrocuzione • Caduta dall'alto

Informazioni per imprese esecutrici e lavoratori autonomi sulle caratteristiche tecniche dell'opera progettata e del luogo di lavoro

Punti critici:	Misure preventive e protettive in dotazione dell'opera:	Misure preventive e protettive ausiliarie:
Accessi ai luoghi di lavoro		<ul style="list-style-type: none"> • Utilizzo di ponteggi, trabattelli o scale.
Sicurezza dei luoghi di lavoro		<ul style="list-style-type: none"> • Scarpa S1 • Semimaschera filtrante per polveri FF P3 • Utilizzo di parapetti. • Guanti per rischi meccanici
Impianti di alimentazione e di scarico	<ul style="list-style-type: none"> • Prese alimentazione elettrica BT 	
Approvvigionamento e movimentazione materiali		
Approvvigionamento e movimentazione attrezzature		
Igiene sul lavoro	<ul style="list-style-type: none"> • Valvola intercettazione idrica 	
Interferenze e protezione terzi		<ul style="list-style-type: none"> • W012 - Pericolo elettricità • Posizionamento segnaletica di sicurezza per la durata dei lavori

Tavole allegate	
------------------------	--

<i>Codice Scheda:</i>	<i>Oggetto della manutenzione:</i>	<i>Tipologia dei lavori:</i>
09.01.13.02 Sostegno pannelli	Riverniciatura	Manutenzione

<i>Tipo di intervento</i>	<i>Rischi rilevati</i>
Intervento di riverniciatura dei sostegni quando si individuano fenomeni di corrosione in atto.	<ul style="list-style-type: none"> • Elettrocuzione • Caduta dall'alto

Informazioni per imprese esecutrici e lavoratori autonomi sulle caratteristiche tecniche dell'opera progettata e del luogo di lavoro

Punti critici:	Misure preventive e protettive in dotazione dell'opera:	Misure preventive e protettive ausiliarie:
Accessi ai luoghi di lavoro		<ul style="list-style-type: none"> • Utilizzo di ponteggi, trabattelli o scale.
Sicurezza dei luoghi di lavoro		<ul style="list-style-type: none"> • Scarpa S1 • Semimaschera filtrante per polveri FF P3 • Utilizzo di parapetti. • Guanti per rischi meccanici • Utilizzo di apparecchi filtranti o isolanti.
Impianti di alimentazione e di scarico	<ul style="list-style-type: none"> • Prese alimentazione elettrica BT 	
Approvvigionamento e movimentazione materiali		
Approvvigionamento e movimentazione attrezzature		
Igiene sul lavoro	<ul style="list-style-type: none"> • Valvola intercettazione idrica 	
Interferenze e protezione terzi		<ul style="list-style-type: none"> • W012 - Pericolo elettricità • Posizionamento segnaletica di sicurezza per la durata dei lavori

Tavole allegate	
------------------------	--

<i>Codice Scheda:</i>	<i>Oggetto della manutenzione:</i>	<i>Tipologia dei lavori:</i>
09.01.14.01 Vetri fotovoltaici	Pulizia vetri	Manutenzione

<i>Tipo di intervento</i>	<i>Rischi rilevati</i>
Intervento di pulizia dei vetri per rimuovere depositi superficiali, tramite l'uso di prodotti specifici.	<ul style="list-style-type: none"> • Elettrocuzione • Caduta dall'alto

Informazioni per imprese esecutrici e lavoratori autonomi sulle caratteristiche tecniche dell'opera progettata e del luogo di lavoro

Punti critici:	Misure preventive e protettive in dotazione dell'opera:	Misure preventive e protettive ausiliarie:
Accessi ai luoghi di lavoro		<ul style="list-style-type: none"> • Utilizzo di ponteggi, trabattelli o scale.
Sicurezza dei luoghi di lavoro		<ul style="list-style-type: none"> • Scarpa S1 • Guanti per rischi elettrici e folgorazione • Semimaschera filtrante per polveri FF P3 • Utilizzo di parapetti. • Utilizzo di apparecchi filtranti o isolanti.
Impianti di alimentazione e di scarico	<ul style="list-style-type: none"> • Prese alimentazione elettrica BT 	
Approvvigionamento e movimentazione materiali		
Approvvigionamento e movimentazione attrezzature		
Igiene sul lavoro	<ul style="list-style-type: none"> • Valvola intercettazione idrica 	
Interferenze e protezione terzi		<ul style="list-style-type: none"> • W012 - Pericolo elettricità • Posizionamento segnaletica di sicurezza per la durata dei lavori

Tavole allegate	
------------------------	--

Codice Scheda:	Oggetto della manutenzione:	Tipologia dei lavori:
09.01.14.02 Vetri fotovoltaici	Sostituzione vetri	Manutenzione

Tipo di intervento	Rischi rilevati
Intervento di sostituzione dei vetri fotovoltaici quando si ha una riduzione di rendimento.	<ul style="list-style-type: none"> • Elettrocuzione • Caduta dall'alto

Informazioni per imprese esecutrici e lavoratori autonomi sulle caratteristiche tecniche dell'opera progettata e del luogo di lavoro

Punti critici:	Misure preventive e protettive in dotazione dell'opera:	Misure preventive e protettive ausiliarie:
Accessi ai luoghi di lavoro		<ul style="list-style-type: none"> • Utilizzo di ponteggi, trabattelli o scale.
Sicurezza dei luoghi di lavoro		<ul style="list-style-type: none"> • Scarpa S1 • Guanti per rischi elettrici e folgorazione • Semimaschera filtrante per polveri FF P3 • Utilizzo di parapetti. • Utilizzo di apparecchi filtranti o isolanti.
Impianti di alimentazione e di scarico	<ul style="list-style-type: none"> • Prese alimentazione elettrica BT 	
Approvvigionamento e movimentazione materiali		
Approvvigionamento e movimentazione attrezzature		
Igiene sul lavoro	<ul style="list-style-type: none"> • Valvola intercettazione idrica 	
Interferenze e protezione terzi		<ul style="list-style-type: none"> • W012 - Pericolo elettricità • Posizionamento segnaletica di sicurezza per la durata dei lavori

Tavole allegate	
------------------------	--

<i>Codice Scheda:</i>	<i>Oggetto della manutenzione:</i>	<i>Tipologia dei lavori:</i>
09.01.14.03 Vetri fotovoltaici	Ripristino pellicola protettiva	Manutenzione

<i>Tipo di intervento</i>	<i>Rischi rilevati</i>
Intervento di ripristino dello strato protettivo dei moduli fotovoltaici.	<ul style="list-style-type: none"> • Elettrocuzione • Caduta dall'alto

Informazioni per imprese esecutrici e lavoratori autonomi sulle caratteristiche tecniche dell'opera progettata e del luogo di lavoro

Punti critici:	Misure preventive e protettive in dotazione dell'opera:	Misure preventive e protettive ausiliarie:
Accessi ai luoghi di lavoro		<ul style="list-style-type: none"> • Utilizzo di ponteggi, trabattelli o scale.
Sicurezza dei luoghi di lavoro		<ul style="list-style-type: none"> • Scarpa S1 • Guanti per rischi elettrici e folgorazione • Semimaschera filtrante per polveri FF P3 • Utilizzo di parapetti. • Utilizzo di apparecchi filtranti o isolanti.
Impianti di alimentazione e di scarico	<ul style="list-style-type: none"> • Prese alimentazione elettrica BT 	
Approvvigionamento e movimentazione materiali		
Approvvigionamento e movimentazione attrezzature		
Igiene sul lavoro	<ul style="list-style-type: none"> • Valvola intercettazione idrica 	
Interferenze e protezione terzi		<ul style="list-style-type: none"> • W012 - Pericolo elettricità • Posizionamento segnaletica di sicurezza per la durata dei lavori

Tavole allegate	
------------------------	--

SCHEDE II-2: ADEGUAMENTO DELLE MISURE PREVENTIVE E PROTETTIVE IN DOTAZIONE DELL'OPERA ED AUSILIARIE

Codice Scheda:	Oggetto della manutenzione:	Tipologia dei lavori:

Tipo di intervento	Rischi rilevati
	•
	•
	•
	•

Informazioni per imprese esecutrici e lavoratori autonomi sulle caratteristiche tecniche dell'opera progettata e del luogo di lavoro

Punti critici	Misure preventive e protettive in dotazione dell'opera	Misure preventive e protettive ausiliarie
Accessi ai luoghi di lavoro		
Sicurezza dei luoghi di lavoro		
Impianti di alimentazione e di scarico		
Approvvigionamento e movimentazione materiali		
Approvvigionamento e movimentazione attrezzature		
Igiene sul lavoro		
Interferenze e protezione		

Tavole allegate	
------------------------	--

<i>Codice Scheda:</i>	<i>Oggetto della manutenzione:</i>	<i>Tipologia dei lavori:</i>

Tipo di intervento	Rischi rilevati
	•
	•
	•
	•

Informazioni per imprese esecutrici e lavoratori autonomi sulle caratteristiche tecniche dell'opera progettata e del luogo di lavoro

Punti critici	Misure preventive e protettive in dotazione dell'opera	Misure preventive e protettive ausiliarie
Accessi ai luoghi di lavoro		
Sicurezza dei luoghi di lavoro		
Impianti di alimentazione e di scarico		
Approvvigionamento e movimentazione materiali		
Approvvigionamento e movimentazione attrezzature		
Igiene sul lavoro		
Interferenze e protezione		

Tavole allegate	
------------------------	--

<i>Codice Scheda:</i>	<i>Oggetto della manutenzione:</i>	<i>Tipologia dei lavori:</i>

Tipo di intervento	Rischi rilevati
	•
	•
	•
	•

Informazioni per imprese esecutrici e lavoratori autonomi sulle caratteristiche tecniche dell'opera progettata e del luogo di lavoro

Punti critici	Misure preventive e protettive in dotazione dell'opera	Misure preventive e protettive ausiliarie
Accessi ai luoghi di lavoro		
Sicurezza dei luoghi di lavoro		
Impianti di alimentazione e di scarico		
Approvvigionamento e movimentazione materiali		
Approvvigionamento e movimentazione attrezzature		
Igiene sul lavoro		
Interferenze e protezione		

Tavole allegate	
------------------------	--

<i>Codice Scheda:</i>	<i>Oggetto della manutenzione:</i>	<i>Tipologia dei lavori:</i>

Tipo di intervento	Rischi rilevati
	•
	•
	•
	•

Informazioni per imprese esecutrici e lavoratori autonomi sulle caratteristiche tecniche dell'opera progettata e del luogo di lavoro

Punti critici	Misure preventive e protettive in dotazione dell'opera	Misure preventive e protettive ausiliarie
Accessi ai luoghi di lavoro		
Sicurezza dei luoghi di lavoro		
Impianti di alimentazione e di scarico		
Approvvigionamento e movimentazione materiali		
Approvvigionamento e movimentazione attrezzature		
Igiene sul lavoro		
Interferenze e protezione		

Tavole allegate	
------------------------	--

<i>Codice Scheda:</i>	<i>Oggetto della manutenzione:</i>	<i>Tipologia dei lavori:</i>

Tipo di intervento	Rischi rilevati
	•
	•
	•
	•

Informazioni per imprese esecutrici e lavoratori autonomi sulle caratteristiche tecniche dell'opera progettata e del luogo di lavoro

Punti critici	Misure preventive e protettive in dotazione dell'opera	Misure preventive e protettive ausiliarie
Accessi ai luoghi di lavoro		
Sicurezza dei luoghi di lavoro		
Impianti di alimentazione e di scarico		
Approvvigionamento e movimentazione materiali		
Approvvigionamento e movimentazione attrezzature		
Igiene sul lavoro		
Interferenze e protezione		

Tavole allegate	
------------------------	--

Scheda II-3: Informazioni sulle misure preventive e protettive in dotazione dell'opera necessarie per pianificare la realizzazione in condizioni di e modalità di utilizzo e di controllo dell'efficienza delle stesse

Interventi di manutenzione da effettuare	Periodicità (Manut.)	Informazioni necessarie per pianificarne la realizzazione in sicurezza	Misure preventive e protettive in dotazione dell'opera previste	Verifiche e controlli da effettuare	Periodicità (Verifiche)	Modalità di utilizzo in condizioni di sicurezza	Rif. scheda II:
1) Intervento riparazione impianto e sostituzione valvole 2) Risanamento anticorrosivo componenti metalliche	1) A seguito di guasto 2) Quando necessario	La posa in opera è contestuale alla realizzazione dell'impianto idrico a servizio del fabbricato. La fornitura è interrotta in caso di manutenzione all'impianto idrico.	Valvola intercettazione idrica	1) Verifica efficienza impianto idrico	1) 1 Anni	Prima dell'interruzione richiedere autorizzazione al responsabile dei lavori/committente. Gli interventi eseguiti pareti verticali dovranno essere eseguiti mediante l'adozione di misure anticaduta.	02.01.01.01 02.01.02.01 02.02.01.01 03.01.01.01 03.01.02.01 03.02.01.01 03.03.01.01 03.03.01.02 03.03.02.01 03.03.02.02 03.03.02.03 04.01.01.01 04.02.01.01 05.01.01.01 05.01.02.01 05.01.02.02 05.01.03.01 05.02.01.01 05.02.02.01 05.02.02.02 05.03.01.01 07.02.01.01 07.02.01.02 07.02.02.01 07.02.02.02 07.02.03.01 07.02.03.02 07.02.03.03 07.02.04.01 07.02.05.01 07.02.05.02 07.02.05.03 07.02.06.01 07.02.06.02 07.02.07.01 07.02.07.02 07.02.07.03 07.02.08.01 07.02.09.01 07.02.09.02 07.02.09.03 07.02.09.04 07.02.10.01 07.02.10.02

Interventi di manutenzione da effettuare	Periodicità (Manut.)	Informazioni necessarie per pianificarne la realizzazione in sicurezza	Misure preventive e protettive in dotazione dell'opera previste	Verifiche e controlli da effettuare	Periodicità (Verifiche)	Modalità di utilizzo in condizioni di sicurezza	Rif. scheda II:
							07.04.01.01 07.04.02.01 07.04.03.01 07.04.03.02 07.04.03.03 07.04.03.04 07.04.03.05 07.04.03.06 07.04.03.07 07.04.03.08 07.04.03.09 07.04.04.01 07.04.05.01 07.04.05.02 07.04.05.03 07.04.05.04 07.04.05.05 07.04.05.06 07.04.06.01 07.04.07.01 07.04.08.01 07.04.09.01 07.04.09.02 07.04.09.03 07.04.09.04 07.04.09.05 07.05.01.01 07.05.02.01 07.05.02.02 07.05.02.03 07.05.03.01 07.06.01.01 07.06.02.01 09.01.01.01 09.01.02.01 09.01.03.01 09.01.04.01 09.01.04.02 09.01.04.03 09.01.05.01 09.01.05.02 09.01.06.01 09.01.07.01 09.01.07.02 09.01.07.03 09.01.08.01 09.01.09.01 09.01.09.02 09.01.09.03 09.01.10.01

Interventi di manutenzione da effettuare	Periodicità (Manut.)	Informazioni necessarie per pianificarne la realizzazione in sicurezza	Misure preventive e protettive in dotazione dell'opera previste	Verifiche e controlli da effettuare	Periodicità (Verifiche)	Modalità di utilizzo in condizioni di sicurezza	Rif. scheda II:
							09.01.11.01 09.01.12.01 09.01.13.01 09.01.13.02 09.01.14.01 09.01.14.02 09.01.14.03
1) Sostituzione degli elementi danneggiati 2) Serraggio bulloni pistr-paletto 3) Risanamento anticorrosivo componenti metalliche	1) Quando necessario 2) 2 Anni 3) Quando necessario	La posa dei serramenti delle botole in copertura dovranno avvenire con l'ausilio dei sistemi anticaduta previsti dal piano di sicurezza (Ponteggi, parapetti ecc.).	Botole in copertura	1) Verifica conservazione del punto di ancoraggio (Piastra-paletto) 2) Controllo stato dei serramenti e loro fissaggio	1) 2 Anni 2) 1 Anni	Prima di accedere alle zone con rischio di caduta dall'alto i lavoratori dovranno assicurare il sistema di anticaduta in dotazione agli ancoraggi previsti (Punti, linee vita ecc.) per la zona.	02.01.02.01 02.02.01.01 03.01.01.01 03.01.02.01 03.02.01.01 03.03.01.01 03.03.02.01
1) Risanamento anticorrosivo componenti metalliche 2) Sostituzione degli elementi danneggiati 3) Serraggio bulloni pistr-paletto 4) Serraggio dei bulloni 5) Ripristino stabilità con interventi di saldatura	1) Quando necessario 2) Quando necessario 3) 2 Anni 4) 3 Anni 5) 0 Quando necessario	I punti di ancoraggio della linea vita devono essere montati contestualmente alla realizzazione delle parti strutturali della copertura. Essi possono essere impiegati anche per ancorare i sistemi anticaduta dei lavoratori come "ancoraggio a punto fisso".	Punto di ancoraggio strutturale	1) Controllo stato dei serramenti e loro fissaggio 2) Verifica conservazione del punto di ancoraggio (Piastra-paletto) 3) Verifica serraggio componenti della scala 4) Controllo dei fenomeni di corrosione elementi metallici 5) Verifica stabilità punti di fissaggio dei montanti, montanti, correnti, fascia parapiede 6) Controllo dei fenomeni di corrosione	1) 1 Anni 2) 2 Anni 3) 2 Anni 4) 2 Anni 5) 2 Anni 6) 2 Anni	I sistemi anticaduta personali impiegati dai lavoratori devono essere conformi alle norme UNI 11158; UNI EN 360	02.01.01.01 02.01.02.01 02.02.01.01 03.01.01.01 03.01.02.01 03.02.01.01 03.03.01.01 03.03.01.02 03.03.02.01 03.03.02.02 03.03.02.03 05.01.01.01 05.01.02.01

Interventi di manutenzione da effettuare	Periodicità (Manut.)	Informazioni necessarie per pianificarne la realizzazione in sicurezza	Misure preventive e protettive in dotazione dell'opera previste	Verifiche e controlli da effettuare	Periodicità (Verifiche)	Modalità di utilizzo in condizioni di sicurezza	Rif. scheda II:
1) Intervento di riparazione/sostituzione 2) Sostituzione degli elementi danneggiati 3) Serraggio bulloni pista-paletto 4) Ripristino serraggio dei parapetti, pioli e ingranaggi. 5) Risanamento anticorrosivo componenti metalliche 6) Serraggio dei bulloni 7) Intervento riparazione impianto e sostituzione valvole	1) A seguito di guasto 2) Quando necessario 3) 2 Anni 4) Quando necessario 5) Quando necessario 6) 3 Anni 7) A seguito di guasto	Sono installate contestualmente alla realizzazione dell'impianto elettrico del fabbricato. L'impresa esecutrice osserverà tutte le disposizioni contenute nel piano di sicurezza e rilascerà la documentazione obbligatoria prevista per legge.	Prese alimentazione elettrica BT	1) Verifica stato funzionale	1) 1 Anni	Le imprese esecutrici si approvvigioneranno dell'alimentazione elettrica solo a seguito di autorizzazione concessa dal responsabile e dovranno utilizzare attrezzature marcate CE.	02.01.01.01 02.01.02.01 02.02.01.01 03.01.01.01 03.01.02.01 03.02.01.01 03.03.01.01 03.03.02.01 04.01.01.01 04.02.01.01 05.01.01.01 05.01.02.01 05.01.02.02 05.01.03.01 05.02.01.01 05.02.02.01 05.02.02.02 05.03.01.01 06.01.01.01 06.01.01.02 06.02.01.01 06.02.01.02 06.02.02.01 06.02.02.02 06.02.02.03 07.01.01.01 07.01.01.02 07.01.01.03 07.01.02.01 07.01.03.01 07.01.04.01 07.01.05.01 07.01.06.01 07.01.07.01 07.01.08.01 07.01.09.01 07.01.10.01 07.01.11.01 07.01.11.02 07.02.01.01 07.02.01.02 07.02.02.01 07.02.02.02 07.02.03.01 07.02.03.02 07.02.03.03 07.02.04.01 07.02.05.01 07.02.05.02 07.02.05.03

Interventi di manutenzione da effettuare	Periodicità (Manut.)	Informazioni necessarie per pianificarne la realizzazione in sicurezza	Misure preventive e protettive in dotazione dell'opera previste	Verifiche e controlli da effettuare	Periodicità (Verifiche)	Modalità di utilizzo in condizioni di sicurezza	Rif. scheda II:
							07.02.06.01 07.02.06.02 07.02.07.01 07.02.07.02 07.02.07.03 07.02.08.01 07.02.09.01 07.02.09.02 07.02.09.03 07.02.09.04 07.02.10.01 07.02.10.02 07.03.01.01 07.03.01.02 07.03.02.01 07.03.03.01 07.03.04.01 07.04.01.01 07.04.02.01 07.04.03.01 07.04.03.02 07.04.03.03 07.04.03.04 07.04.03.05 07.04.03.06 07.04.03.07 07.04.03.08 07.04.03.09 07.04.04.01 07.04.05.01 07.04.05.02 07.04.05.03 07.04.05.04 07.04.05.05 07.04.05.06 07.04.06.01 07.04.07.01 07.04.08.01 07.04.09.01 07.04.09.02 07.04.09.03 07.04.09.04 07.04.09.05 07.05.01.01 07.05.02.01 07.05.02.02 07.05.02.03 07.05.03.01 07.06.01.01 07.06.02.01

Interventi di manutenzione da effettuare	Periodicità (Manut.)	Informazioni necessarie per pianificarne la realizzazione in sicurezza	Misure preventive e protettive in dotazione dell'opera previste	Verifiche e controlli da effettuare	Periodicità (Verifiche)	Modalità di utilizzo in condizioni di sicurezza	Rif. scheda II:
							09.01.01.01 09.01.02.01 09.01.03.01 09.01.04.01 09.01.04.02 09.01.04.03 09.01.05.01 09.01.05.02 09.01.06.01 09.01.07.01 09.01.07.02 09.01.07.03 09.01.08.01 09.01.09.01 09.01.09.02 09.01.09.03 09.01.10.01 09.01.10.02 09.01.10.03 09.01.11.01 09.01.12.01 09.01.13.01 09.01.13.02 09.01.14.01 09.01.14.02 09.01.14.03
1) Sostituzione degli elementi danneggiati 2) Intervento riparazione impianto e sostituzione valvole 3) Eseguire una disincrostazione del volantino con prodotti sgrassanti per ripristinare la funzionalità del volantino stesso	1) Quando necessario 2) A seguito di guasto 3) 6 Mesi	La posa in opera è contestuale alla realizzazione dell'impianto fognario.	Saracinesca per l'intercettazione dell'acqua	1) Verifica efficienza impianto idrico 2) Verifica efficienza	1) 1 Anni 2) 1 Anni	Prima dell'interruzione richiedere autorizzazione al responsabile dei lavori/committente.	08.01.01.01 08.01.02.01 08.01.03.01 08.01.04.01

SCHEDA III-1: ELENCO E COLLOCAZIONE DEGLI ELABORATI TECNICI RELATIVI ALL'OPERA NEL PROPRIO CONTESTO

Codice Scheda	SCHEDA III-1
---------------	--------------

Elaborati tecnici per lavori di: Realizzazione di Centro Intercomunale della Protezione Civile Multifunzionale. Località Stazione nuova in Aulla (MS)

Progetto delle opere	Nominativo: ing. Stefano Nadotti indirizzo: Via Fermi 21 54100 Massa (MS) telefono: 328 4066037	2024	Sede Unione di Comuni Montana Lunigiana, via Gandhi 8, 54011 Aulla (MS); Studio del Tecnico Ing. Stefano Nadotti, via Fermi 21, Massa (MS)	
Piano di Sicurezza e Coordinamento	Nominativo: ing. Stefano Nadotti indirizzo: Via Fermi 21 54100 Massa (MS) telefono: 328 4066037	2024	Sede Unione di Comuni Montana Lunigiana, via Gandhi 8, 54011 Aulla (MS); Studio del Tecnico Ing. Stefano Nadotti, via Fermi 21, Massa (MS)	

SCHEMA III-2: ELENCO E COLLOCAZIONE DEGLI ELABORATI TECNICI RELATIVI ALLA STRUTTURA ARCHITETTONICA E STATICA DELL'OPERA

Codice Scheda	SCHEMA III-2
---------------	--------------

Elaborati tecnici per lavori di: Realizzazione di Centro Intercomunale della Protezione Civile Multifunzionale. Località Stazione nuova in Aulla (MS)

Progetto delle opere	Nominativo: ing. Stefano Nadotti indirizzo: Via Fermi 21 54100 Massa (MS) telefono: 328 4066037	2024	Sede Unione di Comuni Montana Lunigiana, via Gandhi 8, 54011 Aulla (MS); Studio del Tecnico Ing. Stefano Nadotti, via Fermi 21, Massa (MS)	
Piano di Sicurezza e Coordinamento	Nominativo: ing. Stefano Nadotti indirizzo: Via Fermi 21 54100 Massa (MS) telefono: 328 4066037	2024	Sede Unione di Comuni Montana Lunigiana, via Gandhi 8, 54011 Aulla (MS); Studio del Tecnico Ing. Stefano Nadotti, via Fermi 21, Massa (MS)	

SCHEDA III-3: ELENCO E COLLOCAZIONE DEGLI ELABORATI TECNICI RELATIVI AGLI IMPIANTI DELL'OPERA

Codice Scheda	SCHEDA III-3
---------------	--------------

Elaborati tecnici per lavori di: Realizzazione di Centro Intercomunale della Protezione Civile Multifunzionale. Località Stazione nuova in Aulla (MS)

Progetto delle opere	Nominativo: ing. Stefano Nadotti indirizzo: Via Fermi 21 54100 Massa (MS) telefono: 328 4066037	2024	Sede Unione di Comuni Montana Lunigiana, via Gandhi 8, 54011 Aulla (MS); Studio del Tecnico Ing. Stefano Nadotti, via Fermi 21, Massa (MS)	
----------------------	--	------	--	--

ALLEGATI

Tavole allegate	<ul style="list-style-type: none">• Tavole impiantistiche; Tavole strutturali; Tav. ETC
------------------------	---

QUADRO RIEPILOGATIVO INERENTE GLI OBBLIGHI DI TRASMISSIONE

Il presente documento è composta da n.156 pagine.

1. Il C.S.P. trasmette al Committente **Unione di Comuni Montana Lunigiana** il presente fascicolo dell'opera per la sua presa in considerazione.

Data 29/11/2024

Firma del C.S.P. _____

2. Il committente, dopo aver preso in considerazione il fascicolo dell'opera, lo trasmette al C.S.E. al fine della sua modificazione in corso d'opera

Data _____

Firma del committente _____

3. Il C.S.E., dopo aver modificato il fascicolo dell'opera durante l'esecuzione, lo trasmette al Committente al fine della sua presa in considerazione all'atto di eventuali lavori successivi all'opera.

Data _____

Firma del C.S.E. _____

4. Il Committente per ricevimento del fascicolo dell'opera

Data _____

Firma del committente _____